ЗВІТ

Кутського селищного голови Дмитра ПАВЛЮКА за 2023 рік

Кутська селищна територіальна громада

Завдяки кожному з Вас – Кутська громада є, була і буде надійним тилом української армії.

Сильна армія немислима без єднання в громадах заради досягнення спільної мети – Перемоги!

Ми сильні лише тоді, коли ми слухаємо одне одного, чуємо одне одного і всі свої зусилля направлємо в одне єдине правильне русло.

Кутська селищна територіальна громада

У 2023 році діяльність Кутської селищної ради базувалася на таких пріоритетах:

- ✓ **Допомога ЗСУ, територіальній обороні та ВПО.**
- ✓ **Підтримка життєдіяльності громади.**
- ✓ **Забезпечення системності роботи селищної ради в умовах воєнного стану.**
- ✓ **Залучення міжнародних партнерів для підтримки Кутської громади.**

Дякую Захисникам і Захисницям, Збройним Силам України та Силам Оборони за захист рідної землі та можливість жити, працювати на благо громади і країни.

ПІДТРИМКА ЗБРОЙНИХ СИЛ УКРАЇНИ

Кутська селищна територіальна громада

23,7 млн. грн. з бюджету Кутської селищної територіальної громади у 2023 році було перенаправлено на потреби Збройних Сил України, підтримку військовослужбовців та їх сімей

- **21,7 млн. грн. було спрямовано:**

на військові частини, в т.ч.:

383,9 тис. грн. - пально-мастильні матеріали

3,230 млн. грн. - запасні частини, господарські товари, інструменти, різне обладнання

466,9 тис. грн. - ремонт автомобільної техніки

2,8 млн. грн. - квадрокоптери, дрони, електрогенераторні установки, еко ФЛО, радіопристрої та камери, антени, штативи, кріплення до квадрокоптерів, вогнегасники, зарядні пристрої, джгути-турнікети СІЧ, відеокамери та кабелі, прожектори, маршрутизатори, набори саперні ДЗМ-1, кабелі для старлінків та інше обладнання

14,8 млн. грн. - забезпечення функціонування військової частини підрозділу територіальної оборони

- **700,0 тис. грн. - на інші військово-цивільні формування**

ПІДТРИМКА ЗБРОЙНИХ СИЛ УКРАЇНИ

Кутська селищна територіальна громада

В межах Програми соціального захисту населення профінансовано матеріальні допомоги у сумі 1, 330 млн. грн., а саме

- **придбання твердого палива (дрова);**
- **поховання військових;**
- **лікування військових;**
- **виготовлення пам'ятників загиблим військовим;**
- **доплата з бюджету на харчування дітей військовослужбовців в закладах середньої та дошкільної освіти.**

Субвенція Великоолександрівській громаді Херсонської області – 300 тис.грн.

Кутською селищною радою на фронт передано 8 автомобілів.

Двічі перерахували свій одноденний заробіток на підтримку ЗСУ працівники Кутської селищної ради.

Війна продовжує ставити перед нами нові завдання і виклики, але пріоритетом залишаються підтримка військових та соціальна сфера. Спрямовуємо ресурси на заходи тероборони та підтримку сил безпеки.

Подяка за підтримку Збройних Сил України:
Володимирові УГРИНЮКУ, Олегові ФЕДИНЧУКУ,
Вікторові СИМОВОНЮКУ, Миколі ІЛЬНИЦЬКОМУ
та всім кому небайдужа доля України

Кутська селищна територіальна громада

РАЗОМ ДО ПЕРЕМОГИ

Кутська селищна територіальна громада

ECOFLOW

РАЗОМ ДО ПЕРЕМОГИ

Кутська селищна територіальна громада

РАЗОМ ДО ПЕРЕМОГИ

Кутська селищна територіальна громада

ПІДТРИМКА ЗБРОЙНИХ СИЛ УКРАЇНИ

Кутська селищна територіальна громада

З нагоди Дня Збройних Сил України та Міжнародного дня волонтерів, волонтери з Кутської громади відправили два автомобілі для військових

ПІДТРИМКА ЗБРОЙНИХ СИЛ УКРАЇНИ

Кутська селищна територіальна громада

Кутська селищна територіальна громада передала на фронт чергову партію автомобілів

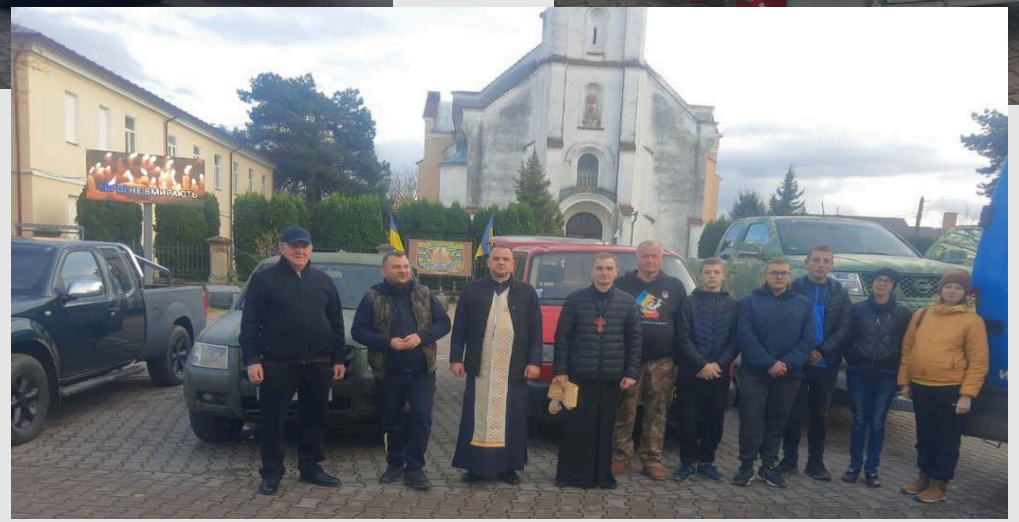

ПІДТРИМКА ЗБРОЙНИХ СИЛ УКРАЇНИ

Кутська селищна територіальна громада

Пам'ятаємо Героїв

Кутська селищна територіальна громада

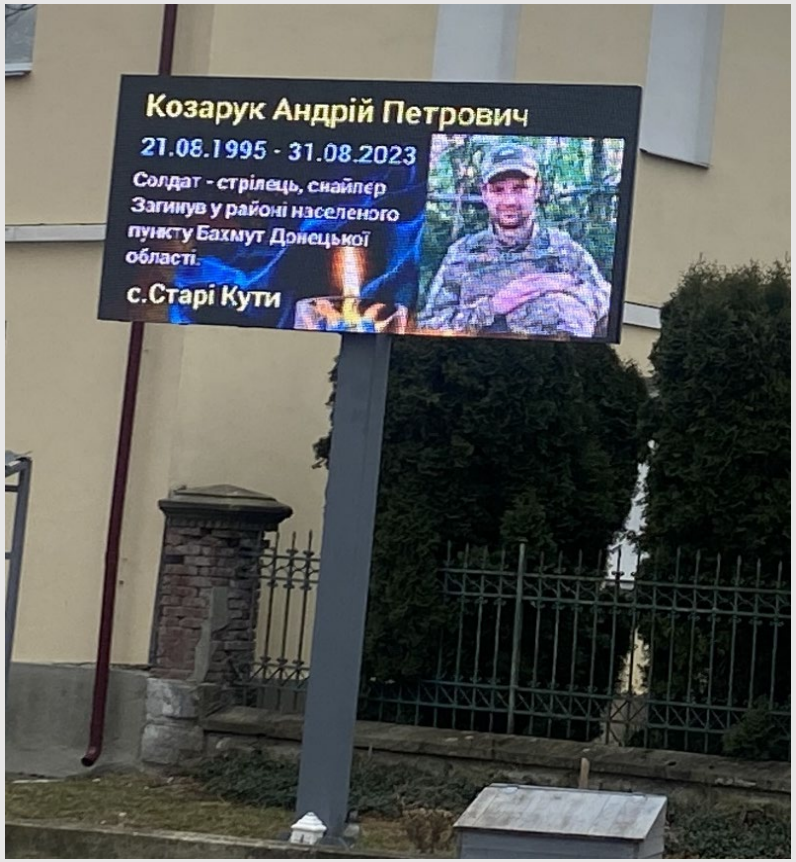

встановлено в селищі Кути світлодіодне табло для вшанування пам’яті загиблих захисників України

встановлено на «Алеї Слави» в м. Косів

23 пам’ятні дошки загиблим захисникам України (жителям Кутської ТГ)

Пам'ятаємо Героїв

стенд «Вічна пам'ять Герою»

у приміщенні Кутського ліцею

Кутська селищна територіальна громада

виготовив та запрезентував ліцею
Михайло Дмитрович ПАВЛЮК – директор
видавництва «Писаний камінь»

Пам'ятаємо Героїв

Кутська селищна територіальна громада

меморіальна дошка загиблому воїну Романові РУБАНЯКУ с. Слобідка

меморіальна дошка загиблому воїну – добровольцю Євгенові ДАНИЩУКУ с. Розтоки

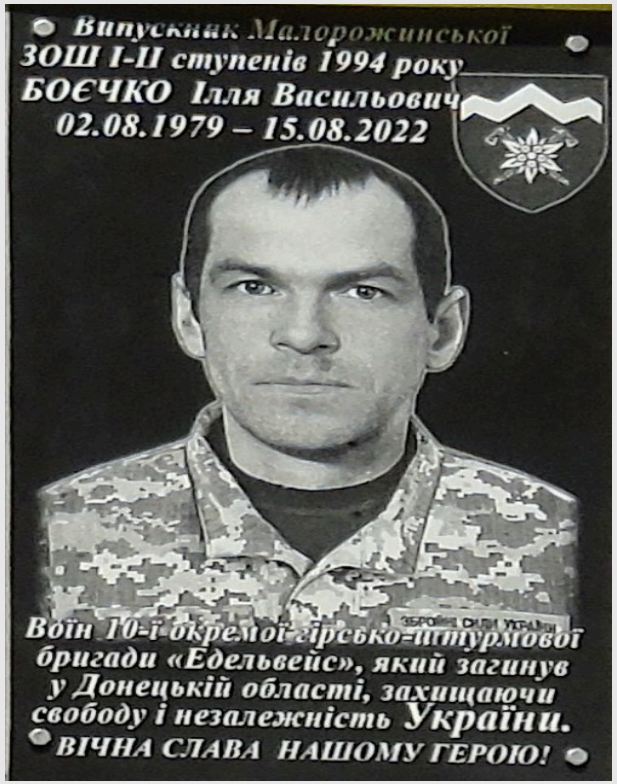

меморіальна дошка загиблому воїну Іллі БОЄЧКУ с. Малий Рожин

Кутська селищна територіальна громада

Кутська громада стала учасником патріотичного всеукраїнського забігу

"Шаную воїнів, біжу за Героя"

у Косові відбувся всеукраїнський забіг під гаслом – "Шаную воїнів, біжу за героя" приурочений Дню пам’яті захисників.

Турбуємось про родини Героїв

Кутська селищна територіальна громада

Оздоровлення
46 членів сімей полеглих захисників України, зниклих безвісти та сімей поранених військовослужбовців.
Родини прийняв один з найкомфортабельніших готелів Івано-Франківщини – «WELLLAND», що у місті Яремче. Для них наші партнери підготували комфортне перебування, цікаве дозвілля та якісне харчування.

Турбуємось про родини Героїв

Кутська селищна територіальна громада

Паломницька поїздка родин загиблих військовослужбовців Кутської громади до Зарваниці, організована БО Карітас Коломия і Кутською селищною радою

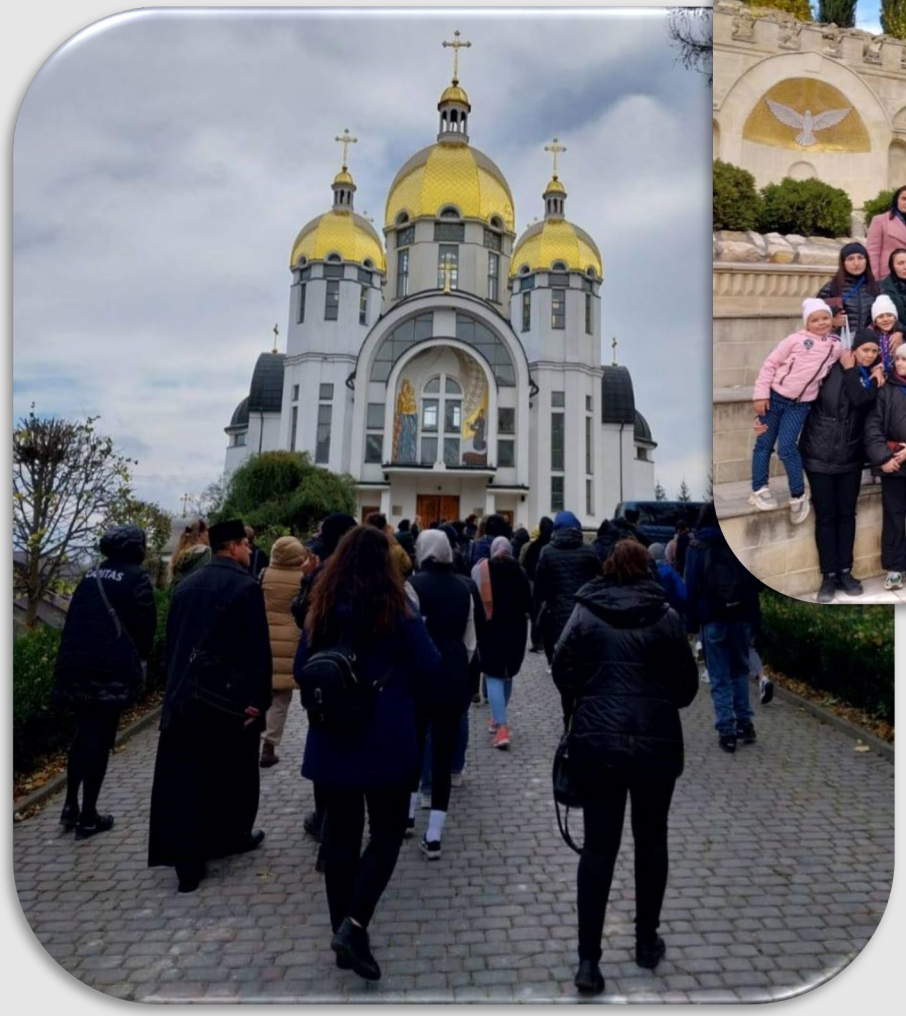

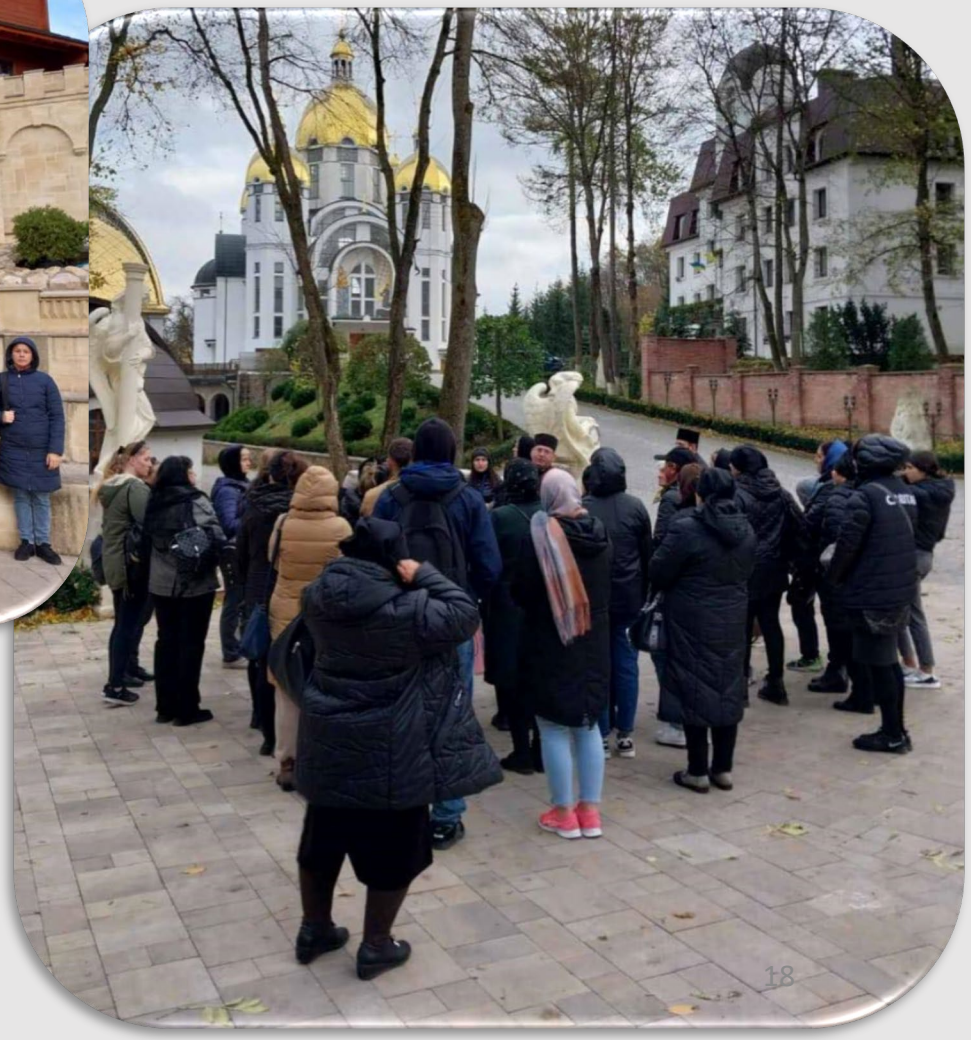

ГОРДІСТЬ ЗА УКРАЇНСЬКИХ ЗАХИСНИКІВ

Кутська селищна територіальна громада

Дмитро ПАВЛЮК вручив військовослужбовцям Збройних Сил України медалі Івано-Франківської обласної ради "Лицар бойового чину"

До нагородження було представлено:

Володимира ХВОСТЕНКА
Івана ГАЛІВА

Анатолія БОНДАРЄВА

Зеновія НОВАКА

Андрія БОЙЧУКА

Василя РУБАНЯКА

ГОРДІСТЬ ЗА УКРАЇНСЬКИХ ЗАХИСНИКІВ

Кутська селищна територіальна громада

медалі Івано-Франківської обласної ради

"Лицар бойового чину"

До нагородження було представлено:

Олександра САМАШКА

Михайла ГАВРИША

Івана ХУДИКА

Андрія ПЕТРІВА

ГОРДІСТЬ ЗА УКРАЇНСЬКИХ ЗАХИСНИКІВ

Кутська селищна територіальна громада

нагородження військовослужбоців Кутської громади
медаллю Івано-Франківської обласної ради

“Лицар бойового чину”

До нагородження були представлені:

- Тарас БУДЗАН
- Володимир ЛУЦЬКИЙ
- Олександр Святославович ОСТАП’ЮК
- Олександр Михайлович ОСТАП’ЮК
- Дмитро ЧОРНЕЦЬКИЙ
- Андрій ОЛЕКСИН
- Володимир КАРАПЧУК
- Василь ВОЛОШИН
- Вадім ВАРВАРЧУК
- Василь ДОДЯК
- Дмитро САВЧУК
- Назарій ЛУКАНЮК
- Іван ПОЛЯК
- Роман ЧОЛАНЮК
- Микола ЧОБОРЯК

Кутська селищна територіальна громада

Ефективність та корисність – основні критерії прийняття рішень

ДЕПУТАТСЬКИЙ КОРПУС

проведено 12 сесійних засідань
прийнято 267 рішень

26 ДЕПУТАТІВ → **5 ПОСТІЙНИХ КОМІСІЙ**

За 2023 рік секретар селищної ради забезпечив організацію 41 засідання профільних депутатських комісій, зокрема:

- **5 засідань комісії з питань прав людини, законності, депутатської діяльності, етики, регламенту, охорони пам'яток історичного середовища та благоустрою (голова комісії Я. Михайлишин)**
- **13 засідань комісії з питань бюджету, фінансів. Планування соціально – економічного розвитку, підприємницької діяльності, інвестицій та міжнародного співробітництва (голова комісії П. Цикаляк)**
- **11 засідання комісії з питань регулювання земельних відносин, природокористування, планування територій, екології, лісового, сільського господарства та охорони навколишнього середовища (голова комісії В. Фейчук)**
- **7 засідань комісії з питань комунальної власності, житлово – комунального господарства, надзвичайних ситуацій, дорожнього будівництва, транспорту та інфраструктури (голова комісії М. Данилюк)**
- **5 засідань комісії з гуманітарних питань (голова комісії В. Бернюга)**

Відвідуваність пленарних засідань сесій Кутської селищної ради VIII демократичного скликання у 2023 році

Кутська селищна територіальна громада

Присутній Відсутній

ПІБ	Відвідуваність	09.02. 2023 22 сесія	16.02. 2023 23 сесія	30.03. 2023 24 сесія	11.05. 2023 25 сесія	06.07. 2023 26 сесія	13.07. 2023 27 сесія	17.08. 2023 28 сесія	07.09. 2023 29 сесія	05.10. 2023 30 сесія	09.11. 2023 31 сесія	05.12. 2023 32 сесія	21.12. 2023 33 сесія
Павлюк Дмитро Михайлович	92%												
Андрейчук Любов Ярославівна	83%												
Артемчук Федір Федорович	83%												
Баб'юк Василь Володимирович	50%												
Бернюга Василь Дмитрович	100%												
Борук Володимир Миколайович	17%												
Гасюк Іван Іванович	75%												
Данилюк Микола Васильович	100%												
Довганюк Оксана Іванівна	0%												
Калиняк Юрій Федорович	83%												
Кифорук Василь Юрійович	42%												
Кіщук Анатолій Петрович	100%												
Колотило Сергій Васильович	100%												
Кулешір Ігор Орестович	0%												
Лащук Михайло Іванович	50%												
Лукань Оксана Василівна	92%												
Марчук Дмитро Филимонович	0%												
Марчук Ліля Дмитрівна	92%												
Маркевич Володимир Миколайович	83%												
Миронюк Роман Михайлович	0%												
Михайлишин Марія Іванівна	100%												
Михайлишин Ярослав Миколайович	92%												
Опарик Оксана Орестівна	50%												
Палійчук Володимир Васильович	92%												
Подоляк Володимир Володимирович	100%												
Фейчук Віталій Васильович	75%												
Шарабуряк Анатолій Танасійович	25%												
Цикаляк Петро Васильович	42%												
Чепига Богдан Несторович	100%												

ВИКОНАВЧИЙ КОМІТЕТ

Кутська селищна територіальна громада

відбулося 18 засідань виконавчого комітету Кутської селищної ради, під час яких було обговорено та прийнято 165 рішень
Розглянуто та прийнято 258 рішень по заявах та зверненнях громадян

Види питань, розглянутих виконкомом	Всього
Присвоєння адресних номерів	35
Надання статусу гірського	29
Дозвіл на дарування нерухомого майна де зареєстровані неповнолітні	7
Дозвіл на прийняття в дар майна неповнолітніми	2
Одноразові матеріальні допомоги (в т. ч. у вигляді твердого палива (дров) – 6)	122
Довідка-виписка	2
Посвідчення помічника дієздатної особи	55
Інші	6

ЗВЕРНЕННЯ ГРОМАДЯН

селищним головою видано
540 розпоряджень

Кутська селищна територіальна громада

ЗАПИТИ НА ОТРИМАННЯ ПУБЛІЧНОЇ ІНФОРМАЦІЇ

Всього надійшло запитів - 33

ПИСЬМОВІ ЗВЕРНЕННЯ ГРОМАДЯН (ЗАЯВИ, СКАРГИ)

Всього – 2 424 (в т.ч. ВПО)
Вирішено позитивно – 2 047
Дано роз'яснення – 369
Відмовлено - 8

ЗВЕРНЕННЯ НА УРЯДОВУ «ГАРЯЧУ» ЛІНІЮ КМУ, всього – 52

Земельні відносини – 4
Перейменування вулиць - 3
Компенсація ВПО – 8
Матеріальна та гуманітарна допомога – 17
Інші - 20

ЗВЕРНЕННЯ ГРОМАДЯН НА УСНОМУ ПРИЙОМІ – 294

Осіб з інвалідністю – 146
Багатодітних сімей та одиноких матерів - 148

ПИТАННЯ, ЯКІ ПОРУШЕНО ПО ВСІХ ВИДАХ ЗВЕРНЕННЯ

Допомоги на лікування та вирішення соціально- побутових проблем
Житлово-комунального господарства
Земельні відносини
Питання ВПО та інші

ДОСТУП ДО ПУБЛІЧНОЇ ІНФОРМАЦІЇ

Кутська селищна територіальна громада

З МЕТОЮ ЗБЕРЕЖЕННЯ СТАБІЛЬНОЇ СУСПІЛЬНОЇ СИТУАЦІЇ ЗАБЕЗПЕЧЕНО ЩОДЕННЕ ІНФОРМУВАННЯ НАСЕЛЕННЯ ГРОМАДИ

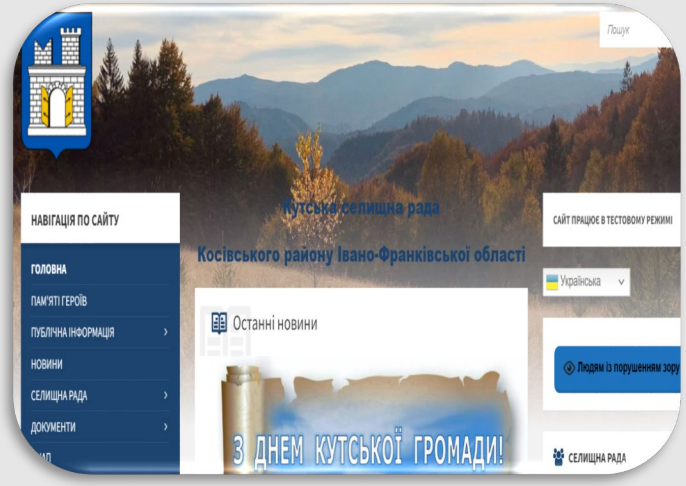

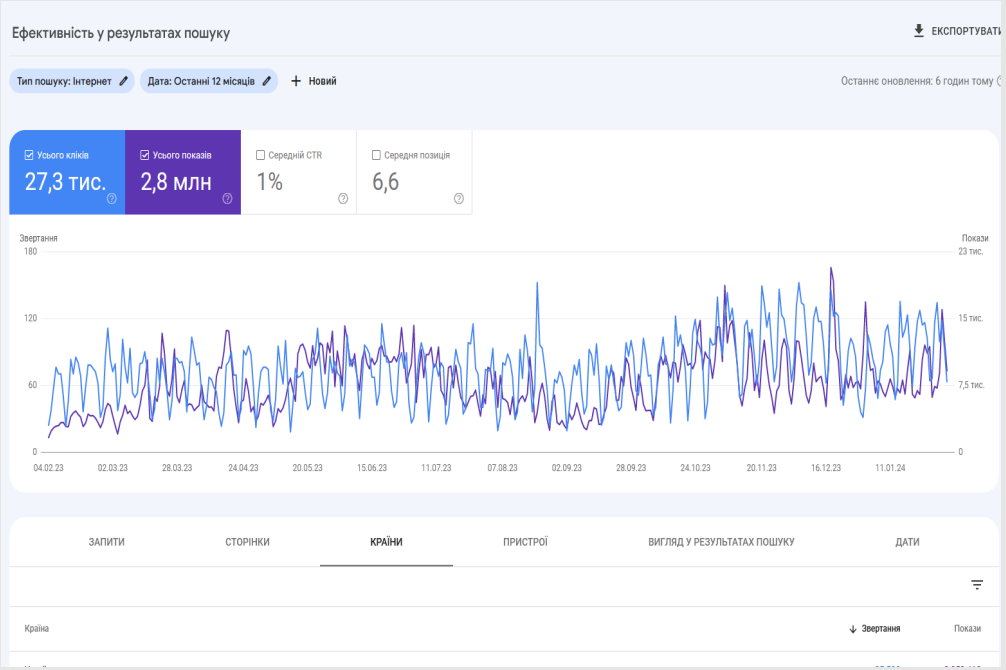

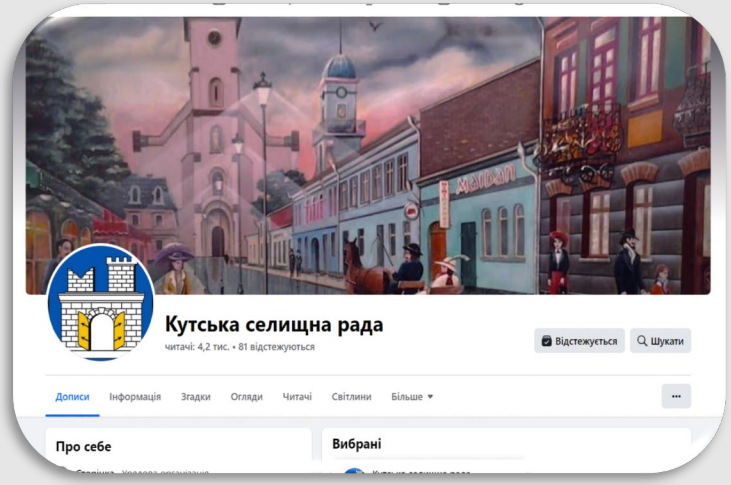

ОФІЦІЙНИЙ САЙТ
за даними GOOGLE

відвідало 27,3 тис. користувачів

https://kuty-rada.gov.ua/

СОЦІАЛЬНА МЕРЕЖА FACEBOOK

від 2 000 до 35 000 переглядів на добу

https://www.facebook.com/kutyrada

БЮДЖЕТ ГРОМАДИ

Кутська селищна територіальна громада

- власні доходи без врахування міжбюджетних трансфертів - **86,7** млн. грн;
- дотації і субвенції з державного бюджету - **87,5** млн. грн;
- дотації і субвенції з обласного бюджету – **2,7** млн. грн.

105,5%
виконання бюджету 2023

176,9*
млн. грн

+2,6 млн. грн

2023 рік млн. грн	власні джерела доходу
66,7 / 48,3	ПДФО, в т.ч. з грошового забезпечення військовозобов'язаних
7,8	єдиний податок
2,7	акцизний податок з реалізації пального
1,2	акцизний податок з реалізації алкоголю та тютюну
1,6	земельний податок
0,7	податок на нерухоме майно
6,0	інші власні надходження бюджетних установ

*сума коштів, котрі надійшли до бюджету громади з урахуванням дотацій та субвенцій

СТРУКТУРА ВИДАТКІВ БЮДЖЕТУ

Загальний фонд – 140,6 млн. грн

Кутська селищна територіальна громада

17,9 млн.грн	видатки на державне управління	12,7%
92,6 млн.грн	утримання діючої мережі установ освіти	65,9%
1,0 млн.грн	заклади охорони здоров'я	0,74%
3,2 млн.грн	соціальний захист та соціальне забезпечення	2,26%
2,3 млн.грн	утримання діючої мережі установ культури та мистецтва	1,61%
2,2 млн.грн	фізична культура і спорт	1,56%
3,9 млн.грн	житлово-комунальне господарство	2,78%
9,9 / 9,4 млн.грн	економічна діяльність, в т.ч. поточний ремонт та експлуатаційне утримання комунальних доріг	7,1%
6,5 / 4,3 млн.грн	інша діяльність в тому числі: - фінансування військових формувань, заходи з територіальної оборони	4,6%
1,1 млн.грн	міжбюджетні трансферти	0,75
111,9 / 100,7 млн.грн	фінансування захищених видатків, з них: на виплату заробітної плати з нарахуванням	79,6 / 71,6

Кутська селищна територіальна громада

СТРУКТУРА ВИДАТКІВ БЮДЖЕТУ

Спеціальний фонд – 30,6 млн. грн

17,6 млн.грн	видатки на оборону	57,5%
7,2 млн.грн	заклади освіти	23,5%
0,7 млн.грн	капітальний ремонт елементів благоустрою у парку Шевченка селища Кути	2,2%
0,3 млн.грн	роботи з реконструкції каналізаційних мереж	1,0%
0,5 млн.грн	капітальний ремонт приміщень в селищі Кути по вул. Франка, 20	1,7%
4,3 млн.грн	державне управління	14,1%

ВИКОРИСТАННЯ СУБВЕНЦІЙНИХ КОШТІВ

Кутська селищна територіальна громада

В 2023 році залучено кошти з обласного бюджету:

180,0 тис. грн.	на експлуатаційне утримання автомобільних доріг місцевого значення вул. Вижницька
400,0 тис. грн.	заходи з енергозбереження (капітальний ремонт) Кутського ліцею
78,0 тис. грн.	виготовлення проектно - кошторисної документації на реконструкцію берегозакріплювальних споруд на потічку Каменець в селі Старі Кути
282,4 тис. грн.	нове будівництво берегозакріплювальних споруд на річці Черемош урочище Підстінки в селі Розтоки

ВИКОРИСТАННЯ СУБВЕНЦІЙНИХ КОШТІВ

МІЖБЮДЖЕТНІ ТРАНСФЕРТИ

Кутська селищна територіальна громада

Надано субвенції з бюджету Кутської селищної територіальної громади іншим місцевим бюджетам в сумі 987,4 тис. гривень, з них:

81,0 тис. грн	на утримання районного трудового архіву
100,0 тис. грн	на виконання Програми підтримки повноважень органів виконавчої влади та місцевого самоврядування
76,9 тис. грн	бюджету Косівської міської територіальної громади на освіту та психолого - педагогічний супровід дітей з особливими освітніми проблемами "Комунальна установа "Інклюзивно - ресурсний центр"
423,7 тис. грн	бюджету Яблунівської селищної територіальної громади для комунального підприємства "Центр надання соціальних послуг" Яблунівської селищної ради на виплату заробітної плати з нарахуваннями
300,0 тис. грн	бюджету Великоолександрівської селищної територіальної громади Бериславського району Херсонської області для відновлення пошкодженого/зруйнованого житла внаслідок бойових дій в селі Давидів Брід
5,8 тис. грн	обласному бюджету Івано-Франківської області для департаменту освіти і науки на закупівлю засобів навчання

ПІДПРИЄМНИЦТВО

Кутська селищна територіальна громада

Станом на 01.01.2024 року в громаді здійснюють діяльність

844 суб'єктів господарювання

Населений пункт	Всього СГД	ЮО	ФОП
Кути	277	72	208
Старі Кути	254	28	223
Слобідка	35	6	29
Тюдів	125	20	105
Малий Рожин	35	9	26
Великий Рожин	57	11	46
Розтоки	61	13	48
ВСЬОГО	***844***	***159***	***685***

Реєстрація/припинення дії юросіб 2023р.

- Зареєстровано: 7
- Припинено: 1

Реєстрація/припинення дії ФОП 2023р.

- Зареєстровано: 109
- Припинено: 57

ТОП_10 ЕКОНОМІЧНО АКТИВНИХ ЮРИДИЧНИХ ОСІБ ПЛАТНИКІВ за 2023 рік

Кутська селищна територіальна громада

	Назва платника	Сплачено до місцевого бюджету, тис грн		відношення, %
		2023	2022	
1	ВІДДІЛ ОСВІТИ КУТСЬКОЇ СЕЛИЩНОЇ РАДИ	5 653,8	4 892,5	+15,56
2	КНП "КУТСЬКА МІСЬКА ЛІКАРНЯ"	2 565,2	2 231,5	+14,95
3	ДЕРЖАВНИЙ НАВЧАЛЬНИЙ ЗАКЛАД "КУТСЬКИЙ ПРОФЕСІЙНИЙ ЛІЦЕЙ"	1 466,6	1 421,1	+3,2
4	КУТСЬКА СЕЛИЩНА РАДА	1 041,9	978,3	+6,5
5	ВІДДІЛ КУЛЬТУРИ, ТУРИЗМУ, МОЛОДІ ТА СПОРТУ КУТСЬКОЇ СЕЛИЩНОЇ РАДИ	628,0	516,0	+21,7
6	ТОВАРИСТВО З ОБМЕЖЕНОЮ ВІДПОВІДАЛЬНІСТЮ "ПРИКАРПАТЕНЕРГОТРЕЙД"	587,1	490,3	+19,73
7	КУТСЬКИЙ ЗДО (ЯСЛА-САДОК) "ПОКУТЯНКА"	452,2	418,7	+8,0
8	ПЕНЬКІВСЬКА ПОЧАТКОВА ШКОЛА	394,9	318,0	+24,24
9	СТАРОКУТСЬКИЙ ЗАКЛАД ДОШКІЛЬНОЇ ОСВІТИ (ЯСЛА-САДОК) "ГУЦУЛОЧКА"	275,2	242,0	+13,71
10	ТЮДІВСЬКИЙ ЗАКЛАД ДОШКІЛЬНОЇ ОСВІТИ (ЯСЛА-САДОК) "ДЖЕРЕЛЬЦЕ"	245,2	194,0	+26,34

ТОП-10 ЕКОНОМІЧНО АКТИВНИХ ФІЗИЧНИХ ОСІБ ПЛАТНИКІВ за 2023 рік

Кутська селищна територіальна громада

	Назва платника	Сплачено до місцевого бюджету, тис грн		відношення, %
		2023	2022	
1	ПОП'ЮК ВОЛОДИМИР РОМАНОВИЧ *смт. Кути*	767,3	673,1	+13,99
2	ГУРЕЙ АЛІНА СЕРГІЇВНА *с. Тюдів*	418,2	14,1	+2866,15
3	КУЗМЕНЮК МИРОСЛАВ ДМИТРОВИЧ *с. Старі Кути*	198,8	194,9	+1,98
4	БОДНАРАШЕК ДАРИНА ІВАНІВНА *смт. Кути*	174,8	103,8	+68,43
5	МАЦЮК ІГОР МИРОСЛАВОВИЧ *с. Малий Рожин*	159,1	104,8	+51,78
6	САЙНЮК ОЛЕКСАНДР ОЛЕКСАНДРОВИЧ *смт. Кути*	150,4	122,6	+22,69
7	МИРОНЮК РОМАН МИХАЙЛОВИЧ *с. Старі Кути*	135,2	19,5	+592,53
8	ФЕДЮК ПЕТРО МИКОЛАЙОВИЧ *с. Старі Кути*	108,1	40,4	+167,27
9	ЛАЗОРИК МИХАЙЛО МИХАЙЛОВИЧ *с. Старі Кути*	101,1	76,5	+32,14
10	ПЕТРАШ ЮРІЙ ЮРІЙОВИЧ *смт. Кути*	91,5	44,8	+104,31

ОСНОВНІ БЮДЖЕТОУТВОРЮЮЧІ ПЛАТНИКИ ПОДАТКІВ

Кутська селищна територіальна громада

Відділ освіти
8 830 тис. грн

КНП «Кутська МЛ»
3 706 тис. грн

ДНЗ «Кутський професійний ліцей»
2 296 тис. грн

Кутська селищна рада
1 638 тис. грн

Відділ культури
1 017 тис. грн

Поп'юк В. Р.
768 тис. грн

Кутський ЗДО «Покутянка»
707 тис. грн

ОСНОВНІ БЮДЖЕТОУТВОРЮЮЧІ ПЛАТНИКИ ПОДАТКІВ

Кутська селищна територіальна громада

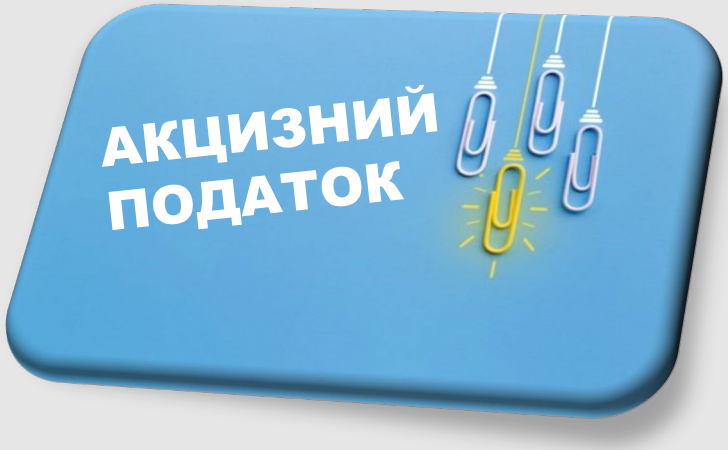

Чоборяк Ярослав Дмитрович
МАГАЗИН-КАФЕ «РОДИНА»
с. Тюдів
33 837 грн

Лазорик Марина Михайлівна
М-Н «МАРКЕТ «ЯН»
с. Ст. Кути
29 975 грн

Бондарєва Надія Юріївна
с. Ст. Кути
29 568 грн

Кузменюк Людмила Миколаївна
М-Н «НАШ КРАЙ»
с. Ст. Кути
27 757 грн

Евчук Тетяна Василівна
с. Тюдів
22 166 грн

Андрецуляк Олеся Дмитрівна
М-Н «ГОСТИНЕЦЬ»
с. Ст. Кути
26 323 грн

Лепкалюк Тарас Юрійович
М-Н «СМАК СІТІ»
смт. Кути
22 292 грн

Кутська селищна територіальна громада

ОСНОВНІ БЮДЖЕТОУТВОРЮЮЧІ ПЛАТНИКИ ПОДАТКІВ

МАЦЮК ІГОР МИРОСЛАВОВИЧ
с. М. Рожин
159 071 грн

ГУРЕЙ АЛІНА СЕРГІЇВНА
с. Тюдів
418 227 грн

ПОПҐЮК ВОЛОДИМИР РОМАНОВИЧ
смт. Кути
230 013 грн

САЙНЮК ОЛЕКСАНДР ОЛЕКСАНДРОВИЧ
смт. Кути
150 393 грн

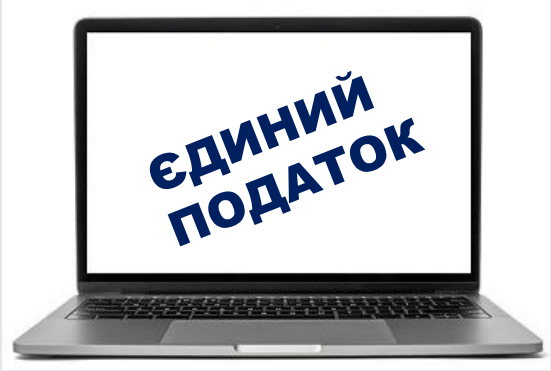

КУЗМЕНЮК МИРОСЛАВ ДМИТРОВИЧ
с. Ст. Кути
146 805 грн

ДОВГАНЮК БОГДАН ІВАНОВИЧ
с. Тюдів
124 079 грн

ЛАЗОРИК МИХАЙЛО МИХАЙЛОВИЧ
с. Ст. Кути
101 134 грн

ФЕДЮК ПЕТРО МИКОЛАЙОВИЧ
с. Ст. Кути
108 069 грн

УЧАСТЬ У ЗАХОДАХ

Кутська селищна територіальна громада

В селі Устеріки Білоберізької сільської ради на базі ДІЯ Центру відбувся круглий стіл «Волонтерство в громадах: виклики та рішення з безпеки в умовах воєнного часу»

Захід в рамках проєкту «Співпраця задля впровадження систем енергоменеджменту в територіальних громадах Івано-Франківської, Чернівецької, Закарпатської областей», який реалізується в рамках співпраці між українськими громадами та данським муніципалітетом Гульборгсунном за підтримки Програми ULEAD з Європою / ULEAD with Europe

участь у Конгресі місцевих та регіональних влад під головуванням Президента України Володимира Зеленського за участю Прем’єр-міністра Дениса Шмигаля, Голови Верховної Ради Руслана Стефанчука, керівника Офісу Президента Андрія Єрмака, членів уряду, очільників обласних адміністрацій, представників місцевого самоврядування

УЧАСТЬ У ЗАХОДАХ

Кутська селищна територіальна громада

Участь в Архиєрейській Божественній Літургії з Чином архиєрейської хіротонії владики-номіната Петра Голінея

Засідання Асоціації міст України про роль громад у формуванні та реалізації стратегії регіонального розвитку

У Львові пройшов Urban Forum, в якому взяли участь понад 700 учасників – голови громад, архітектори, урбаністи, фахівці зі сталого розвитку міських територій різних країн світу, представники міжнародних організацій, що допомагають українським містам

УЧАСТЬ У ЗАХОДАХ

Кутська селищна територіальна громада

семінар щодо грантових програм Вишеградського фонду, який відбувся у Прикарпатському національному університеті імені Василя Стефаника. Представники делегації Міжнародного Вишеградського фонду на чолі з керівником фонду Петером МАРЕШЕМ представили для університетської спільноти нові можливості щодо грантових програм на підтримку розвитку територіальних громад в Україні

Участь у заході «Стародавньому Галичу – 1125!»

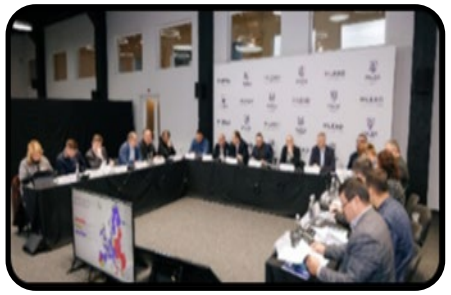

Консультації: «Регіональна політика в рамках процесу вступу до Європейського Союзу»

Кутська селищна територіальна громада

Відкриття нового приміщення Центру надання адміністративних послуг (Дія Центр), яке відповідає сучасним вимогам та європейським стандартам, де можна отримати всі необхідні протягом життя адміністративні послуги.
Без черг. Без біганини. Без зайвих довідок.
Цей день символізував не лише відкриття ЦНАПу, а ще дві важливі події – 575 - річчя із дня першої письмової згадки про Кути та 3-ю річницю Кутської селищної територіальної громади.

надання адміністративних послуг

Кутська селищна територіальна громада

- реєстрація місця проживання
- послуги соціального характеру
- Адміністративні послуги щодо виконання підготовчих та будівельних робіт і прийняття в експлуатацію закінчених будівництвом об'єктів
- з реєстрації актів цивільного стану
- послуги ДЗК
- послуги суб'єктом надання яких є селищна рада (заяви, довідки та ін)

- Персонал ЦНАПу по роботі з громадянами та юрособами складається із **5 осіб**
- Дія Центр впровадив та забезпечив надання суб’єктам звернення **279 видів послуг,** з них, які фактично можуть бути надані **у період дії воєнного стану – 111**
- Забезпечено **банківським терміналом** самообслуговування
- Запроваджено **сервіс шерінгу** електронних копій документів із застосунку «Дія»
- У приміщенні ЦНАПу свої послуги та консультації надає **Пенсійний фонд**

Дитячий простір

Центр
ВОСКРЕСІНЕЦЬКІ КОВБАСИ

ОСВІТА

Кутська селищна територіальна громада

6 закладів
загальної середньої освіти

з яких
4 ліцеї
1 початкова школа
1 опорна школа з **3** філіями
фукнціонують
93 класи, в яких навчається **1637** учнів
з них
11 на інклюзивному навчанні
(10 класів)
12 – педагогічний патронаж
(за станом здоров`я)
40 – ВПО

96 393 035 грн
освоєно коштів на розвиток освіти у громаді

з них
54 149 835 грн
коштів місцевого бюджету

42 243 200 грн
коштів обласного та державного бюджетів

4 заклади
дошкільної освіти
3 дошкільні підрозділи
при закладах загальної середньої освіти
функціонують
18 груп
виховується
304 вихованці,
з них
5 на інклюзивному навчанні
2 дітей-інвалідів
15 – ВПО

ОСВІТА

Кутська селищна територіальна громада

у всіх закладах освіти проведено поточні ремонти класних та ресурсних кімнат, коридорів, харчоблоків та приміщень їдалень, будівель, частково оновлено матеріальну базу, облаштовано прилеглі території, а саме

1 606 618, 25 грн	Придбано товари, матеріали та інструменти для проведення робіт господарським способом в закладах загальної середньої освіти (в т.ч. товари господарського призначення та канцтовари)
173 068 грн	Поточний та капітальний ремонти закладів освіти
739 583 грн	Ремонт харчоблоків закладів освіти
5 030 586 грн	Проведено роботи по перекриттю даху та заміні вікон Кутського ліцею
251 770 грн	Проведено заходи з енергозбереження (капітальний ремонт майстерні) філії Малорожинської гімназії (в т. ч. проведення проектно - вишукуваних робіт)
3 560 грн	Виготовлено проектно - кошторисну документацію для проведення капітального ремонту укриття у Великорожинському ліцеї
452 191 грн	Проведено капітальний ремонт котельні з метою підготовки до опалювального сезону у Кутському ЗДО (ясла-садок) «Покутянка».
90 800 грн	Проведено поточний ремонт туалетних приміщень в Старокутському ЗДО (ясла-садок) «Гуцулочка», ігрової кімнати та коридорів

ОСВІТА

Кутська селищна територіальна громада

Проводена робота з енергозбереження
в закладах освіти, а саме:

- заміна вікон у філії Малорожинська гімназія **88 880 грн**
- заміна дверей та встановлення підвіконників у шкільних приміщеннях (три кабінети) в Розтоківському ліцеї **31 431,68 грн**

Придбано твердого палива
для закладів освіти – 287 683,00 грн., в т.ч.

- Розтоківський ЗДО (ясла-садок) «Арніка» - **49 875,3200 грн.**
- Старокутський ЗДО (ясла-садок) «Гуцулочка» - **68 658,00 грн.**
- Заклади освіти (Старокутський ліцей, філія «Малорожинська гімназія», філія «Великорожинська гімназія») – **169 150,00 грн.**
- сформовано резерв палива для генераторів (500л.) – **24 500,00 грн**

Для забезпечення освітньої безбар'єрності (створення інклюзивного простору):

- облаштовано пандус в Старокутському ліцеї та у філії Малорожинська гімназія – **12 000,00 грн.**

Витрачено коштів на харчування
12 дітей пільгових категорій
у закладах *дошкільної* освіти та *дошкільних підрозділах* закладів освіти Кутської селищної ради у 2023 році
381 397,00 грн.

Витрачено коштів на харчування
356 дітей пільгових категорій
у закладах *загальної середньої освіти* Кутської селищної ради у 2023 році
1 139 110,00 грн.

ОСВІТА

Кутська селищна територіальна громада

РЕЗУЛЬТАТИ РОБОТИ У ФОТО

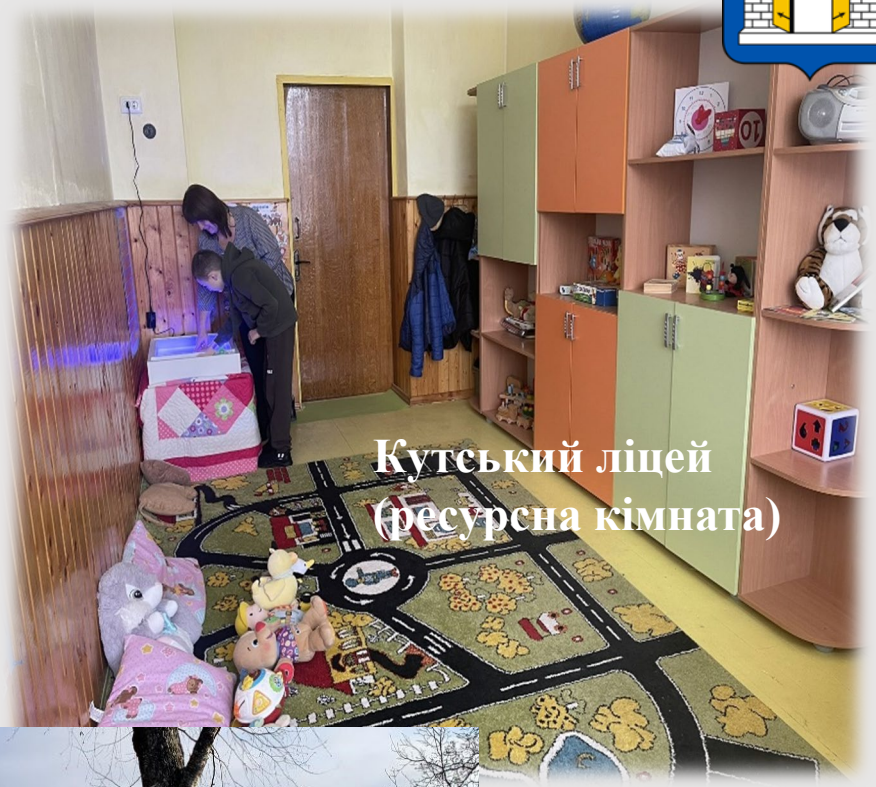

ОСВІТА

Кутська селищна територіальна громада

РЕЗУЛЬТАТИ РОБОТИ У ФОТО

Великорожинський ліцей (спортзал)

Малорожинська гімназія (майстерня)

ОСВІТА

Кутська селищна територіальна громада

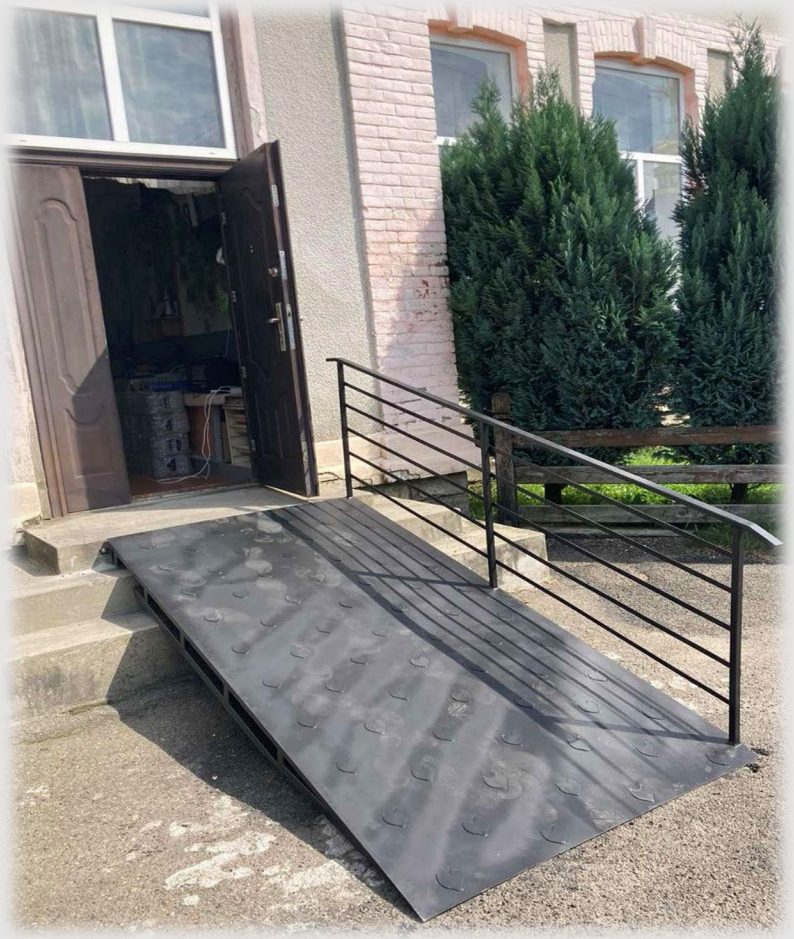

РЕЗУЛЬТАТИ РОБОТИ У ФОТО

Старокутський ліцей

ОСВІТА

Кутська селищна територіальна громада

РЕЗУЛЬТАТИ РОБОТИ У ФОТО

ОСВІТА

Кутська селищна територіальна громада

РЕЗУЛЬТАТИ РОБОТИ У ФОТО

Розтоківський ліцей (харчоблок)

ОСВІТА

Кутська селищна територіальна громада

ЗДО «Покутянка» (пральня)

РЕЗУЛЬТАТИ РОБОТИ У ФОТО

ОСВІТА

Кутська селищна територіальна громада

ЗДО «Покутянка»
(ресурсна кімната)

РЕЗУЛЬТАТИ РОБОТИ У ФОТО

ОСВІТА

Кутська селищна територіальна громада

ЗДО «ГУЦУЛОЧКА»

РЕЗУЛЬТАТИ РОБОТИ У ФОТО

ОСВІТА

Кутська селищна територіальна громада

ЗДО «ГУЦУЛОЧКА»

РЕЗУЛЬТАТИ РОБОТИ У ФОТО

медицина

Кутська селищна територіальна громада

Укладено 12 886 декларацій в т. ч. 3 294 - дітей з 11 лікарями сімейної медицини

Колектив КНП «Кутська МЛ» налічує - 135 осіб,

з яких:

- 26 лікарів
- 58 осіб середніх медичних працівників
- 28 осіб молодшого медичного персоналу
- 23 особи господарського та іншого персоналу

надаються безоплатні медичні послуги по наступних пакетах:

- первинна медична допомога
- стаціонарна допомога дорослим та дітям без проведення хірургічних операцій
- профілактика, діагностика, спостереження, лікування та реабілітація пацієнтів в амбулаторних умовах
- стаціонарна паліативна медична допомога дорослим та дітям
- мобільна паліативна медична допомога дорослим та дітям
- стоматологічна допомога дорослим та дітям
- діагностика та лікування дорослих і дітей із туберкульозом в амбулаторних та стаціонарних умовах

медицина

Кутська селищна територіальна громада

Кутською селищною радою профінансовано:

978,4 тис. грн – оплата енергоносіїв

65,0 тис. грн – оплата за медикаменти для пацієнтів пільгової категорії

Передано генератор Power generator YN-50 50 kVa 50 Hz diesel, вартістю 1 264 тис. грн

НКП «Кутською міською лікарнею» придбано медичні апарати:

- ✓ **Стерилізатори повітряні - 2 шт**
- ✓ **Електрокардіографи - 3 шт**
- ✓ **Апарат АЗТ - 1шт**
- ✓ **Апарат високочастотної терапії Дарсонваль «КОРОНА» - 1шт**
- ✓ **Діагностичний АУДІОМЕТР АД528 - 1шт**
- ✓ **Лупа бінокулярна - 1шт**
- ✓ **Фазовий датчик для УЗД апарата - 1шт**
- ✓ **Компютерна техніка - 7 шт**

медицина

Кутська селищна територіальна громада

КНП «Кутською МЛ» за державні кошти проведено ремонтні роботи:

- **Неврологія – санвузол**
- **Терапія – 3 санвузли, душова**
- **Стоматологія – 1 санвузол, пандус**
- **Господарські приміщення – кухня, склад**
- **ФАП в селі Великий Рожин**
- **Роздільні електричні щити**
- **Підключені генератори**

медицина

Кутська селищна територіальна громада

РЕЗУЛЬТАТИ РОБОТИ У ФОТО

Електронний аукціон

Кутська селищна територіальна громада

на території лікарні відкрито аптечний пункт ФОП Зоряна ЗАХАРЧИШИН

У липні 2020 року, колишнім селищним головою одноосібно було передано в оренду частину комунального майна у приміщенні Кутської міської лікарні (кімнату розміром 24 кв.м.) для розташування аптечного пункту приватному підприємцю, який до того часу, починаючи ще з 2014 року, вже орендував його за символічний розмір орендної плати – 142 грн. 08 коп. за 1 місяць оренди. Майно було передане всупереч новоприйнятому на той час Закону «Про оренду державного та комунального майна» від 03 жовтня 2019 року. На даний час селищною радою у судовому порядку вживаються заходи щодо повернення даного комунального майна Кутській міській лікарні, оскільки підприємець і надалі бажає залишити його у своїй оренді за ті ж 142 грн. Попередньо, рішенням Господарського суду Івано-Франківської області даний договір оренди вже визнано недійсним. Натомість, у 2023 році КНП «Кутська міська лікарня» було проведено на прозорих умовах електронний аукціон щодо оренди приміщення для розміщення аптечного пункту. За результатами електронних торгів з новим підприємцем укладено договір оренди приміщення з розміром орендної плати 25 тис. грн. за 1 місяць.

Підсумки медичного проекту та роботи мобільної бригади КНП «Кутська міська лікарня»

Кутська селищна територіальна громада

Під час реалізації проекту медичними послугами було охоплено 2109 осіб, з них 511 осіб з числа ВПО, 313 осіб з інвалідністю, а також здійснено 157 виїздів на дім до важкохворих осіб

Гуманітарна допомога для КНП «Кутська міська лікарня»

Кутська селищна територіальна громада

Асоціацією Médecins du Monde Greece - Γιατροί του Κόσμου «Лікарі світу - Греція» в Україні було надано для КНП "Кутська міська лікарня" гуманітарну допомогу у вигляді медикаментів, небулайзерів, пульсоксиметрів, термометрів та трьох інвалідних візків

Гуманітарна допомога для КНП «Кутська міська лікарня»

Кутська селищна територіальна громада

Асоціацією Médecins du Monde Greece - Γιατροί του Κόσμου, «Лікарі світу - Греція» в Україні за сприяння Кутської селищної ради було надано для КНП "Кутська міська лікарня" медикаменти та мобільний апарат УЗД

ЗДАТИ КРОВ ТА ПОДІЛИТИСЯ ЖИТТЯМ: У КУТСЬКІЙ ГРОМАДІ ВІДБУВСЯ ВИЇЗНИЙ ДЕНЬ ДОНОРА

Кутська селищна територіальна громада

У виїзних умовах забір крові здійснювала бригада спеціалістів Прикарпатського обласного центру служби крові.

До відповідальної процедури донації долучилися 30 осіб. Серед них небайдужі жителі громади, працівники міської лікарні та селищної ради

СЛУЖБА У СПРАВАХ ДІТЕЙ

Кутська селищна територіальна громада

СТАНОМ НА 31.12.2023 РОКУ НА ПЕРВИННОМУ ОБЛІКУ ПЕРЕБУВАЛО:

9 дітей-сиріт та дітей, позбавлених батьківського піклування,

з них

- **3** дітей набули правового статусу дітей позбавлених батьківського піклування та влаштовані до сімейної форми виховання (опіка)
- **5** дітей знято з обліку з досягненням повноліття
- **1** дитина знята з обліку у зв'язку з усиновленням

- **11** дітей-сиріт та дітей позбавлених батьківського піклування прибули з інших територій, однак влаштовані та виховуються у будинку дитячого типу

НА ТЕРИТОРІЇ ГРОМАДИ ЕФЕКТИВНО ФУНКЦІОНУЮТЬ:

- **1** прийомна сім'я
- **1** дитячий будинок сімейного типу,

у яких виховуються **11** дітей-сиріт та дітей, позбавлених батьківського піклування

- **4** сім'ї опікунів

у яких виховуються **7** дітей-сиріт та дітей, позбавлених батьківського піклування

Соціальний захист населення

Кутська селищна територіальна громада

За 2023 рік спеціалістами, які залучені до роботи програмного комплексу *«Соціальна громада»* було прийнято, опрацьовано та передано до Косівського УПСЗН - 578 справ,

з них:

- житлових субсидій – 140 справ
- пільг - 54 справи
- державних допомог – 260 справ
- видано довідок ВПО - 1

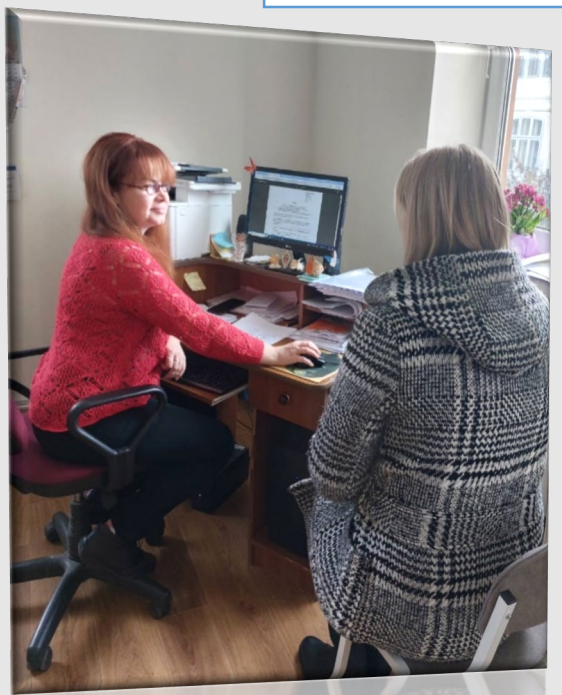

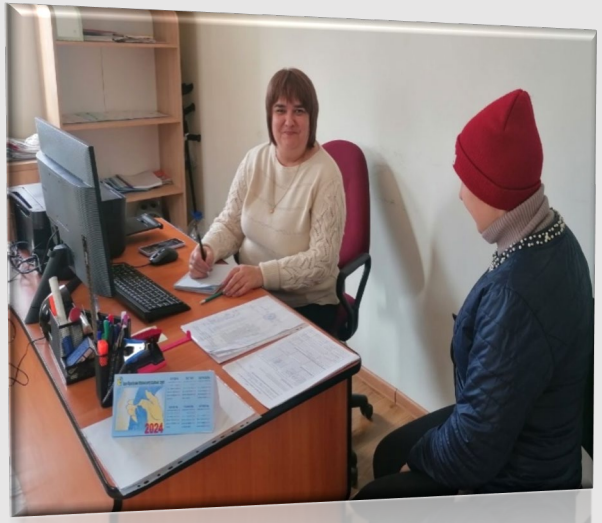

Впроваджено по всій території України *Єдина інформаційна система соціальної сфери* (ЄІССС) - комплексна система, призначена для автоматизації всіх напрямків соціальної підтримки всіма інституціями соціальної сфери в межах єдиного інформаційного середовища та технологічної платформи.

Здійснювався прийом документів на допомоги через дану систему,

а саме:

- допомогу на дітей, над якими встановлено опіку чи піклування
- допомогу на дітей одиноким матерям
- допомогу при усиновленні дитини
- допомогу малозабезпеченим сім'ям
- допомогу особам з інвалідністю та дітям з інвалідністю
- допомогу особам, які доглядають за хворою дитиною

протягом 3, 4 кварталу 2023 року відділом прийнято 123 заяви

Соціальний захист населення

Кутська селищна територіальна громада

Шляхом соціального замовлення на конкурсній основі на території Кутської селищної ТГ БФ Карітас Коломия проводиться робота щодо надання соціальної послуги «Догляд вдома»

Обслуговуванням охоплені 5 сіл Кутської селищної територіальної громади. Соціальні послуги надають 3 соціальних робітники.

Середнє навантаження на одного соціального робітника 10 підопічних

З початку року соціальними робітниками здійснено 2 670 відвідувань підопічних та надано біля 13 120 соціальних послуг догляду вдома та натуральної допомоги.

Це такі послуги, як:

- **догляд вдома**
- **доставка продуктів харчування, промислових, господарчих товарів, медикаментів, доставка води**
- **допомога при опаленні житла**
- **допомога в самообслуговуванні та ін.**

Соціально вразливі верстви населення

Кутська селищна територіальна громада

Учасники бойових дій 109 осіб

Ветерани ОУН – УПА 2 осіб

Реабілітовані особи 8 осіб

Особи з інвалідністю по зору I, II групи 11 осіб

267 багатодітних сімей, в яких виховується 882 дитини

СОЦІАЛЬНИЙ ЗАХИСТ

Діти з інвалідністю 55 осіб

Одинокі особи похилого віку, яким надається соц. послуга «догляд вдома» 30 осіб

Інваліди війни 58 осіб

Особи/сім'ї, які перебувають в скрутних матеріальних умовах – 136 осіб/сімей

ДОПОМОГА ВПО

Кутська селищна територіальна громада

Представники

міжнародної гуманітарної організації ACF

здійснили реєстрацію 116 сімей (261 особа) з числа внутрішньо переміщених осіб, які евакуювалися до Кутської громади для отримання грошової допомоги.

Сума виплати на одну особу при цьому становила 2220 гривень на місяць. Допомога надавалася упродовж 3 місяців, тобто загальна сума допомоги складала 6660 гривень.

Кутська селищна територіальна громада

ДОПОМОГА ВПО

Від представників
благодійної організації
«Medair»
отримали допомогу 100 сімей - це 251 людина

ДОПОМОГА ВПО

Кутська селищна територіальна громада

61 сім'я (категорія 3 особи плюс) від благодійної організації People in Need Ukraine отримали допомогу у вигляді продуктових наборів (по три пакети: крупи, олія, консерви, кава, чай, фрукти, овочі)

ДОПОМОГА ВПО

Кутська селищна територіальна громада

Чернівецька обласна громадська організація
"Буковинська агенція ініціатив та розвитку"
голова Олексій Грушко

БЛАГОДІЙНА ДОПОМОГА

Кутська селищна територіальна громада

Філія Медейр в Україні		
№	**Сума**	**Найменування**
1	**54 974 грн**	Кухонне приладдя та постільні речі для ВПО
2	**60 044 грн**	Побутова техніка для ВПО
3	**24 047 грн**	Господарський інвентар та набори інструментів для покращення роботи відділу ЖКГ комунальної власності, благоустрою, містобудування, архітектури, інфраструктури, енергетики
4	**673 734 грн**	Внутрішні будівельні та ремонтні роботи, встановлення сантехнічного обладнання у приміщеннях двох будівель колишнього дитячого садка на вул.Франка, 20А у смт. Кути Косівського району Івано-Франківської області
Загальна сума: 812 799 грн		

БЛАГОДІЙНА ДОПОМОГА

Кутська селищна територіальна громада

Управління з питань цивільного захисту населення ОДА		
№	Сума	Найменування
1	81 000 грн	Генератор для Пункту незламності
2	92 399 грн	Постільні речі, розкладні стільці, сонячні лампи (ліхтарики), каністри для Пункту незламності
Загальна сума: 173 399 грн		

Чернівецька міська рада		
№	Сума	Найменування
1	50 000 грн	Генератори
Загальна сума: 50 000 грн		

Всеукраїнська асоціація органів місцевого самоврядування «Асоціацією сільських, селищних рад та об’єднаних громад України»		
№	Сума	Найменування
1	203 050 грн	Комплекти кормів для курей та свиней для ВПО та домогосподарств, які приймають ВПО
Загальна сума: 203 050 грн		

БЛАГОДІЙНА ДОПОМОГА

Кутська селищна територіальна громада

Філія компанії «Людина в біді» в Україні

№	Сума	Найменування
1	104 000 грн	Генератор 10 кВт
Загальна сума: 104 000 грн		

Благодійна організація «Благодійний Фонд «Чисті Серцем»

№	Сума	Найменування
1	179 260 грн	Продукти харчування для ВПО
2	253 205 грн	Продукти харчування і засоби гігієни для ВПО
Загальна сума: 432 465 грн		

Міністерство соціальної політики України

№	Сума	Найменування
1	105 798 грн	Меблі для організації роботи працівників структурних підрозділів, що надають адміністративні послуги соціального характеру у громаді
Загальна сума: 105 798 грн		

БЛАГОДІЙНА ДОПОМОГА

Кутська селищна територіальна громада

Terre des hommes – Надання допомоги дітям по всьому світу - Фонд		
№	Сума	Найменування
1	28 998 грн	Вантажний електровелосипед Ardis 24 36 V 350 W 20 Ar із зарядним пристроєм для підтримки соціальних працівників та доступу для соціальних послуг у громаді
Загальна сума: 28 998 грн		

Програма розвитку ООН		
№	Сума	Найменування
1	27 010 грн	Ноутбук HP Probook 455 ГБ
Загальна сума: 27 010 грн		

Громадська організація «СТАН»		
№	Сума	Найменування
1	105 214 грн	Засоби особистої гігієни для ВПО
Загальна сума: 105 214 грн		

Дбаємо про людей

Кутська селищна територіальна громада

- Виплачено одноразових матеріальних допомог населенню (в основному лікування складних хронічних, онкологічних захворювань) в сумі 619 000 грн
- на відшкодування наслідків пожеж – 30 000 грн
- учасникам УПА – 192 000 грн
- Допомога сім’ям на поховання військовослужбовців – 147 000 грн
- Допомога на лікування військовослужбовців – 105 000 грн
- Одноразова матеріальна допомога у вигляді твердого палива сім’ям військовослужбовців зниклих безвісти – 160 000 грн
- Одноразова матеріальна допомога у вигляді твердого палива сім’ям загиблих військовослужбовців – 295 000 грн

15 кубів дров у якості благодійної допомоги
Реабілітаційно - відпочинковому табору для бійців АТО "З любов'ю в серці"

ЮРИДИЧНЕ ТА КАДРОВЕ ЗАБЕЗПЕЧЕННЯ

Кутська селищна територіальна громада

впродовж 2023 року:

1) направлені претензії про сплату заборгованостей із податкових платежів на загальну суму 629 950, 91 грн.

2) здійснювалась взаємодія з органами національної поліції стосовно стягнення матеріальної шкоди, завданої фізичними особами незаконною рубкою дерев лісового фонду, а також відшкодування шкоди, заподіяної порушенням законодавства про охорону навколишнього природного середовища. Підготовлені і направлені цивільні позови в кримінальному провадженні (3 цивільні позови на загальну суму - 2 890 062,78 грн.).

3) За рішенням Господарського суду Івано-Франківської області стягнуто та надійшло на рахунок Кутської селищної територіальної громади 205 065 грн. відшкодованої шкоди, заподіяної навколишньому природному середовищу ДП «Кутське ЛГ».

Діяльність у сфері земельних відносин

Кутська селищна територіальна громада

У відповідності до заяв що надійшли підготовлено 140 проєктів рішень сесії селищної ради,

з них:

- **про надання дозволу на виготовлення Проекту детального планування територій - 14**
- **про затвердження Проектів детальних планів територій - 14**
- **про надання дозволу на виготовлення Технічної документації щодо інвентаризації земельних ділянок - 2**
- **про надання дозволу на виготовлення Проекту щодо відведення земельної ділянки з метою передачі в оренду - 10**
- **про затвердження Технічної документації щодо встановлення (відновлення) меж земельної ділянки в натурі та передачі у власність - 61**
- **земельної ділянки в оренду - 13**
- **про погодження меж земельних ділянок - 6**
- **про затвердження експертної грошової оцінки - 2**
- **залишено без розгляду за заявою заявників - 2**

Укладено договорів оренди земельної ділянки - 17

надходжень від сплати земельного податку

- **з юридичних осіб - 131 330,59 грн**
- **з фізичних осіб - 991 676,74 грн**

надходжень від орендної плати

- **з фізичних осіб - 264 846,12 грн**
- **з юридичних осіб - 258 574,01 грн**

надходжень від продажу земель несільськогосподарського призначення

- **289 945,00 грн**

ВІДДІЛ КУЛЬТУРИ, ТУРИЗМУ, МОЛОДІ ТА СПОРТУ

Кутська селищна територіальна громада

НА ТЕРИТОРІЇ ГРОМАДИ ФУНКЦІОНУЄ:

СПОРТИВНИЙ КЛУБ «АВАНГАРД»

діють секції:

- **Бокс**
- **Футбол**
- **Вільна та греко римська боротьба**
- **Важка атлетика/пауерліфтинг**

Займаються 202 учні

ВІДДІЛ КУЛЬТУРИ, ТУРИЗМУ, МОЛОДІ ТА СПОРТУ

Кутська селищна територіальна громада

НА ТЕРИТОРІЇ ГРОМАДИ ФУНКЦІОНУЄ:

КУТСЬКА ШКОЛА МИСТЕЦТВ

відділи:

- **Фортепіанний**
- **Народний**
- **Музично-теоретичних та хорових дисциплін**
- **Сольного співу**
- **Скрипки**
- **Хореографії**

Займаються 154 учні

ВІДДІЛ КУЛЬТУРИ, ТУРИЗМУ, МОЛОДІ ТА СПОРТУ

Кутська селищна територіальна громада

НА ТЕРИТОРІЇ ГРОМАДИ ФУНКЦІОНУЄ:

КУТСЬКА ДИТЯЧА ХУДОЖНЯ ШКОЛА

ім. І.БРОШКЕВИЧА

(філії: Великий Рожин, Малий Рожин, Тюдів)

напрямки:

- **Образотворче мистецтво**
- **Декоративно-прикладне мистецтво**

Займаються 85 учнів

ВІДДІЛ КУЛЬТУРИ, ТУРИЗМУ, МОЛОДІ ТА СПОРТУ

Кутська селищна територіальна громада

НА ТЕРИТОРІЇ ГРОМАДИ ДІЮТЬ

Фітнес клуб

Фітнес тренер

Олена ПАВЛЮК

ВІДДІЛ КУЛЬТУРИ, ТУРИЗМУ, МОЛОДІ ТА СПОРТУ

Кутська селищна територіальна громада

НА ТЕРИТОРІЇ ГРОМАДИ ДІЮТЬ

Гурток з художньої гімнастики

тренер Ірина ДОЛГОПОЛОВА

(м. Харків)

турнір зібрав 130 юних гімнасток – це 8 команди з різних куточків України: команди з міста Харкова, селища Солоницівка Харківської області, міста Вишневе Київської області, Хмельницького, села Крижанівки Одеської області, команди ДЮСШ міста Черкаси та СК «Черкаси», команда селища Кути Івано-Франківської області

Всеукраїнський турнір з художньої гімнастики «Різдвяні Карпати» (проводився на базі Кутського професійного ліцею вперше в області). Подяка директору ліцею Наталії КРАВЧУК за допомогу у проведенні цього турніру

ВІДДІЛ КУЛЬТУРИ, ТУРИЗМУ, МОЛОДІ ТА СПОРТУ

Кутська селищна територіальна громада

НА ТЕРИТОРІЇ ГРОМАДИ ДІЮТЬ

Волейбольна команда «Кутчанка»
тренер Володимир СМЕРЕЧИНСЬКИЙ

ВК «Кутчанка» втретє поспіль володарі відкритого кубка Косівського району з волейболу серед жіночих команд

ВІДДІЛ КУЛЬТУРИ, ТУРИЗМУ, МОЛОДІ ТА СПОРТУ

Кутська селищна територіальна громада

РАЗОМ ДО ПЕРЕМОГИ

Фінансування

3 250 грн - використано для проведення 63 заходів

174 546 грн - закуплено для Кутської дитячої художньої школи ім. І.Брошкевича (гончарний круг, мольберти, парти, вікно, двері), облаштовано роздягальню для класу хореографії у Кутській школі мистецтв (ремонт кімнати, закупівля меблів)

567 616 грн - перекриття даху в Кутському будинку культури, заміна 2-х вікон та дверей у Старокутському будинку культури, косметичний ремонт зали Розтоківського будинку культури

87 670 грн - придбання інвентарю та нагороджувальної атрибутики для спортивних заходів

35 000 грн – членські внески для Івано-Франківської обласної та Косівської районної асоціацій футболу

37 700 грн - харчування дітей під час змагань

Благодійні заходи на яких було зібрано кошти та передано на потреби ЗСУ

16 000 грн - благодійне свято Коляди «Засіяла зірка ясна»

5 500 грн - благодійна виставка – продаж творчих робіт на підтримку ЗСУ «Україна починається з тебе»

2 200 грн - турнір з пляжного волейболу серед дівчат та юнаків присвячений Дню Незалежності України та на підтримку ЗСУ

Кутська
селищна
територіальна
громада

робота
в фото

Кутська селищна територіальна громада

КУТСЬКА ДИТЯЧА ХУДОЖНЯ ШКОЛА ім. І.БРОШКЕВИЧА

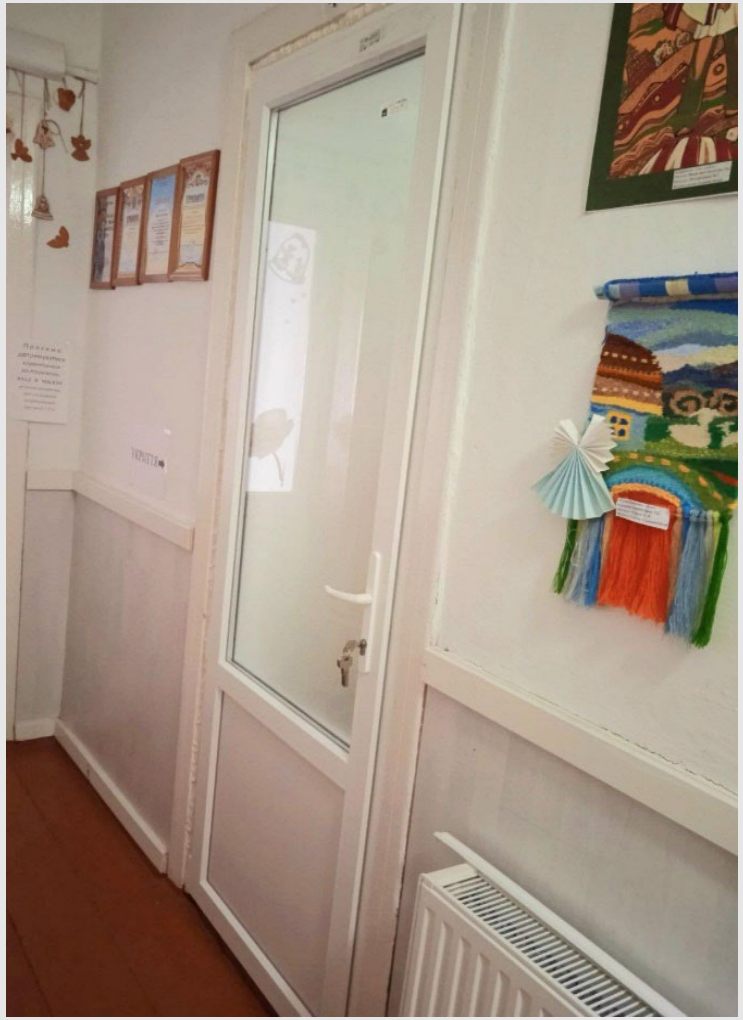

робота в фото

КУТСЬКА ШКОЛА МИСТЕЦТВ

Кутська
селищна
територіальна
громада

робота в фото

СК КНП «АВАНГАРД»

Кутська селищна територіальна громада

Стадіон «Авангард»
ім. М.П. Кушнірука
с-ще Кути

Володимир МАРКЕВИЧ,
Йосип БЕРЕЗЮК
активна участь у встановленні огорожі

Василь ШПАК
надання матеріалів та виготовлення вхідних воріт

стадіон в с. Тюдів

Кутська селищна територіальна громада

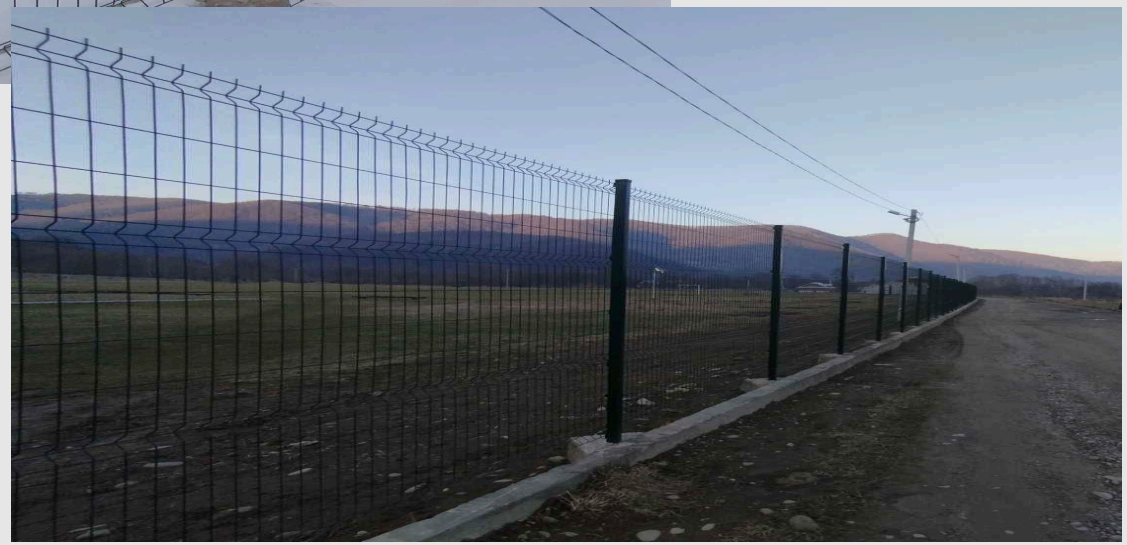

меценат Іван ДОДЯК
облаштування огорожі

XXVII ВСЕУКРАЇНСЬКИЙ БОКСЕРСЬКИЙ ТУРНІР

Кутська селищна територіальна громада

У селищі Кути проходив XXVII Всеукраїнський турнір з боксу пам'яті судді міжнародної категорії Андрія ГЛЕБЧУКА, присвячений Дню Незалежності України та на підтримку ЗСУ.

Традиційний всеукраїнський турнір з боксу проводиться з 1996 року, засновником та організатором якого був Андрій ГЛЕБЧУК. Турнір зібрав 18 команд (110 учасників) з різних спортивних шкіл та клубів з багатьох регіонів України та сусідньої нам Молдови.

Кутська селищна територіальна громада

Почесними гостями турніру з боксу були:

- **Заслужений тренер України, заслужений працівник фізичної культури і спорту у Івано-Франківській області, віце президент федерації боксу, голова відділення НОК України у Івано-Франківській області, член виконкому федерації боксу України Мирослав КАРАБІН**
- **Чемпіон світу, учасник олімпійських ігор у Сіднеї, майстер спорту міжнародного класу, чемпіон кубку Європи, чемпіон кубку світу, п`ятиразовий чемпіон України Сервін СУЛЕЙМАНОВ**
- **Майстер спорту міжнародного класу, заслужений тренер України Вадим АНДРІЯНОВ, м. Херсон**
- **Заслужений тренер України Борець Микола Миколайович, м. Южноукраїнськ**
- **Майстер спорту, суддя ІВА Богдан ЧОРНИЙ, м. Херсон**
- **Головний суддя, майстер спорту, учасник бойових дій (військовослужбовець) Михайло СІЛІВАНОВ, м. Івано-Франківськ**
- **Майстер спорту міжнародного класу, призер чемпіонату Європи, фіналістка Чемпіонату світу, учасниця олімпійських ігор Ріо-де-Жанейро 2016 року Яна СИДОР, м. Коломия**
- **Майстер спорту з боксу Антон КОССЕ м. Маріуполь**

Під час змагань було проведено 88 поєдинків

XXIX Міжобласний Новорічно - Різдвяний турнір з греко-римської боротьби на підтримку ЗСУ "РАЗОМ ДО ПЕРЕМОГИ"

Кутська селищна територіальна громада

Кутську громаду пердставляли 12 вихованців КНП СК «Авангард» і тренер Володимир Острук

Вихованці КНП СК «Авангард» Кутської селищної ради, відділення важкої атлетики (тренер Олексій БЕРДЕНКО) взяли участь у відкритому турнірі та кубку Івано-Франківської області з важкої атлетики серед юнаків і дівчат до 17 років

Кутська селищна територіальна громада

«Мама, тато, я – спортивна сім’я!»

спортивні змагання, в яких батьки і діти КНП СК «Авангард» (відділення футбол) змагалися за першість у різних конкурсах та естафетах

Кутська селищна територіальна громада

Кращі спортсмени

Кутська селищна територіальна громада

ФУТБОЛ

Рубаняк Олексій
Лазорик Артем
Будз Марк
Захарук Артем
Мерещук Ярослав
тренери
Денис Ткаченко
Іван Луканюк

Краща команда

ФК «Черемош Слобідка» (чемпіон та володар кубка Косівського району з футболу серед дорослих команд 2023р.)

тренер

Михайло Гавриш

Кращі спортсмени

Кутська селищна територіальна громада

бокс

Дрислюк Анна
Комкін Денис
Маковійчук Павло
тренер
Дмитро Луцький

боротьба

Будз Марк
Попенюк Володимир
Лазорик Максим
тренер
Володимир Острук

важка атлетика

Чепіль Павло
Ларін Андрій
тренер
Юрій Берденко

Кращі спортсмени

спортивні досягнення юної тенісистки Анни Джолохави

Кутська селищна територіальна громада

Тренувалася в іспанській Академії тенісу Давіда Ферера

Член збірної Івано-Франківської області з тенісу

Впродовж 2023 року взяла участь у понад 10 тенісних турнірах у своїй віковій категорії, в яких здебільшого перемагала, або була призеркою.

Із-поміж турнірів виступала за межами України у містах Польщі (Варшава, Бєльсько – Бяла, Краків), Іспанії (Санта-Пола), Чехії (Брно), змагалася за чеський тенісний клуб «Гейзер» м. Карлові Вари.

В українських турнірах виступала у Києві, Львові, Ужгороді, Чернівцях, Луцьку, Тернополі, Тячеві.

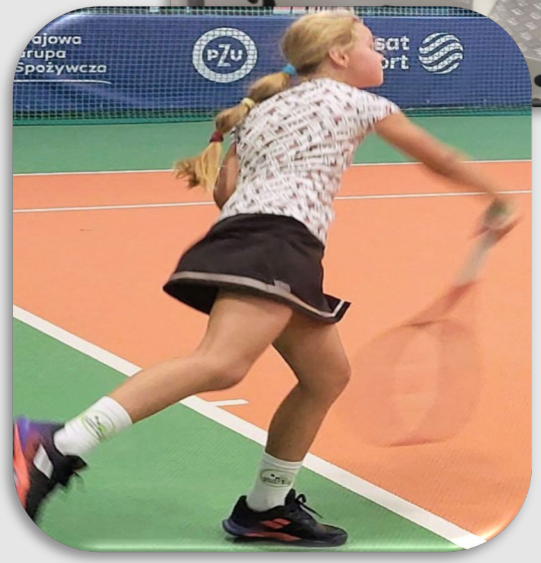

Урочисте відкриття спортивного майданчика з тренажерним обладнанням у Тюдівському ліцеї

Кутська селищна територіальна громада

турнір з футболу

пам’яті засновника і тренера ФК «Карпати» Кути Миколи Петровича КУШНІРУКА

Кутська селищна територіальна громада

Кутська селищна територіальна громада

проведено турнір з футболу

та встановлено спортивний антивандальний тренажерний майданчик

пам'яті Воїна-Героя Романа РУБАНЯКА жителя села Слобідка,

який було придбано за кошти дружини Лілії Рубаняк

ЗАВЖДИ БУДЕМО ПАМ'ЯТАТИ!
ГЕРОЇ НЕ ВМИРАЮТЬ!
СЛАВА УКРАЇНІ!

РАЗОМ ДО ПЕРЕМОГИ

Кутська селищна територіальна громада

турнір з футболу
пам'яті Воїна-Героя Сергія СМАДИЧА
уродженця села Слобідка

ЗАВЖДИ БУДЕМО ПАМ'ЯТАТИ!
ГЕРОЇ НЕ ВМИРАЮТЬ!
СЛАВА УКРАЇНІ!

трактор – газонокосарку для футбольного поля с. Слобідка придбано дружиною Христиною СМАДИЧ

Кутська селищна територіальна громада

турнір з футболу
пам'яті Воїна-Героя Степана ДИВОНЯКА
жителя села Слобідка

ЗАВЖДИ БУДЕМО ПАМ'ЯТАТИ!
ГЕРОЇ НЕ ВМИРАЮТЬ!
СЛАВА УКРАЇНІ!

РАЗОМ ДО ПЕРЕМОГИ

Кутська селищна територіальна громада

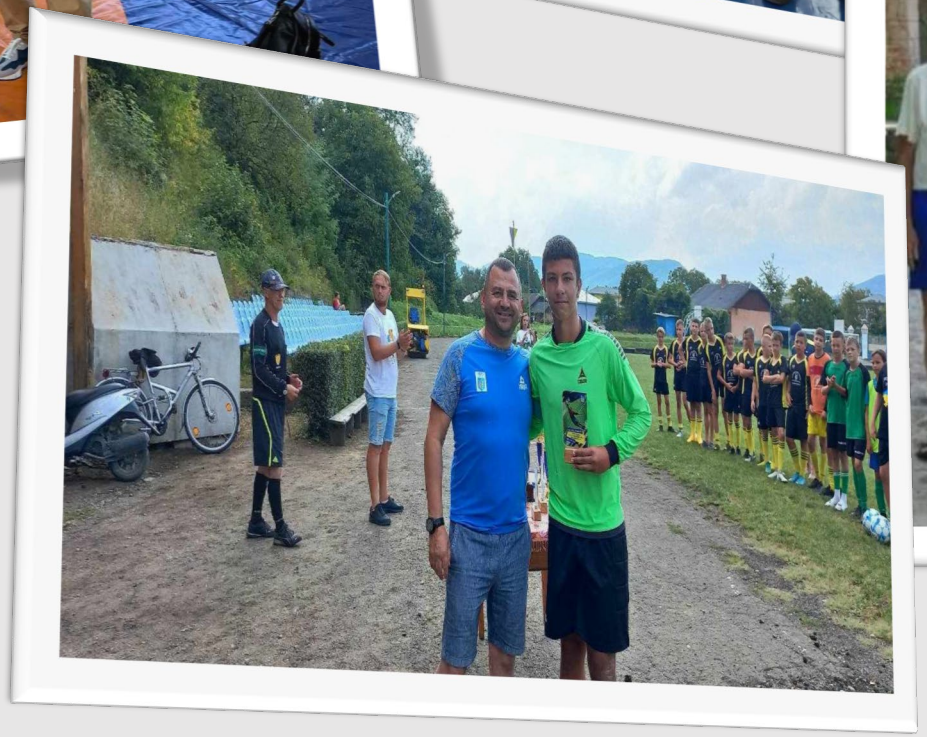

Кращі вихованці

Кутська селищна територіальна громада

Кутської дитячої художньої школи ім. І. Брошкевича

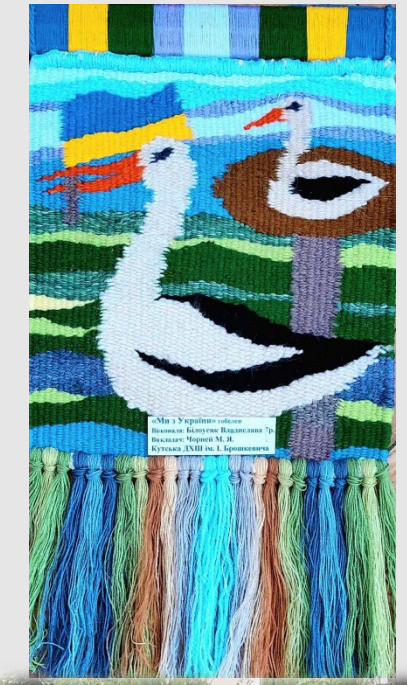

Учні та викладачі брали участь у різних проєктах та акціях, а саме:

в обласній акції «Незламна мужність поколінь»

Міжнародному багатожанровому Українсько-Італійському конкурсі "Україна Єднає" м. Чернівці

викл. Марія Михайлишин

«З любов'ю до України: Від війни до мистецтва»

викл. Наталія Сащук

участь у районному аукціоні збір коштів на потреби ЗСУ

викл. Тетяна Березюк

Художні колективи

Кутська селищна територіальна громада

Кутська школа мистецтв

Клас хореографії - керівник *Христина Бондарєва*

Міжнародний конкурс «Hit the talents» м.Львів

1 місце

Міжнародний фестиваль конкурс «Україна єднає» м. Чернівці

3 місце

Вокальний ансамбль «Веселкові акорди» - керівник *Лариса Чупринчук*

переможці та учасники багатьох конкурсів.

Міжнародний фестиваль конкурс «Україна єднає» м. Чернівці

Художні колективи

Кутська селищна територіальна громада

Отримали звання Народний аматорський ансамбль
бандуристів «Сонячна струна»
Кутського будинку культури
керівник Світлана Лазован

будинку культури

Отримали звання Народний аматорський вокальний сімейний
ансамбль Воротняків
Малорожинського будинку культури
керівник Олексій Воротняк

ДОПОМОГА ВІД БАНДУРИСТОК

Кутська селищна територіальна громада

Народний аматорський ансамбль бандуристів «Сонячна струна» Кутського будинку культури протягом 2023 року брав участь у благодійних заходах за кордоном

Польща
м. Варшава
40 тис. грн.
придбано електронну портативну станцію для медиків

Італія
м. Монца
2000 євро
передано на потреби ЗСУ

Польща
м. Лохув
120 тис. грн.
придбано дрон та інші необхідні речі

Кутська селищна територіальна громада

Станиця Кути ПЛАСТ – НСОУ

керівник
Любов БРИНСЬКА

Архиєрейська Божественна Літургія з Чином архиєрейської хіротонії владики-номіната Петра Голінея

Кутська селищна територіальна громада

Співпраця з церковним духовенством та їх парафіями

Кутська селищна територіальна громада

Тісно співпрацюємо зі священнослужителями та церковними громадами щодо організації роботи по підтримці Збройних Сил України, духовного розвитку підростаючого покоління, згуртованості парафіян та жителів громади.

Висловлюю подяку за активну участь у громадському житті настоятелю ПЦУ «Святого Володимира Великого» отцю Михайлові БУДЗАНУ, настоятелю УГКЦ «Преображення Господнього» отцю Юрію КОРПАНЮКУ, настоятелю УГКЦ «Пресвятої Тройці» отцю АндріЄВІ ДЕМЧУКУ, настоятелю ПЦУ «Покрови Пресвятої Богородиці» отцю Дмитру КОЦАБІ, настоятелям Каплиці «Святого Косьми і Дем'яна» та ПЦУ «Архістратига Михаїла» отцю Василю ТИМЧУКУ та отцю Юліану ТИМЧУКУ, настоятелю ПЦУ «Введення у Храм Пресвятої Богородиці» та ПЦУ «Святого Великомученика Дмитрія Солунського» отцю Іванові САБАДАШУ, настоятелям УГКЦ «Різдва Пресвятої Богородиці» та УГКЦ «Святих Апостолів Петра і Павла» отцю Юрію КАЛИНУ, настоятелю ПЦУ «Різдва Івана Хрестителя» отцю Богдану СТЕФАНКІВУ, настоятелю ПЦУ «Успіння Пресвятої Богородиці» отцю Романові ГОЛОМЕДЖУКУ, ксьондзу Володимирові РОСОЛОВСЬКОМУ, настоятелю Костелу «Святого Серця Ісуса»

Праця з молоддю у християнському напрямку

Кутська селищна територіальна громада

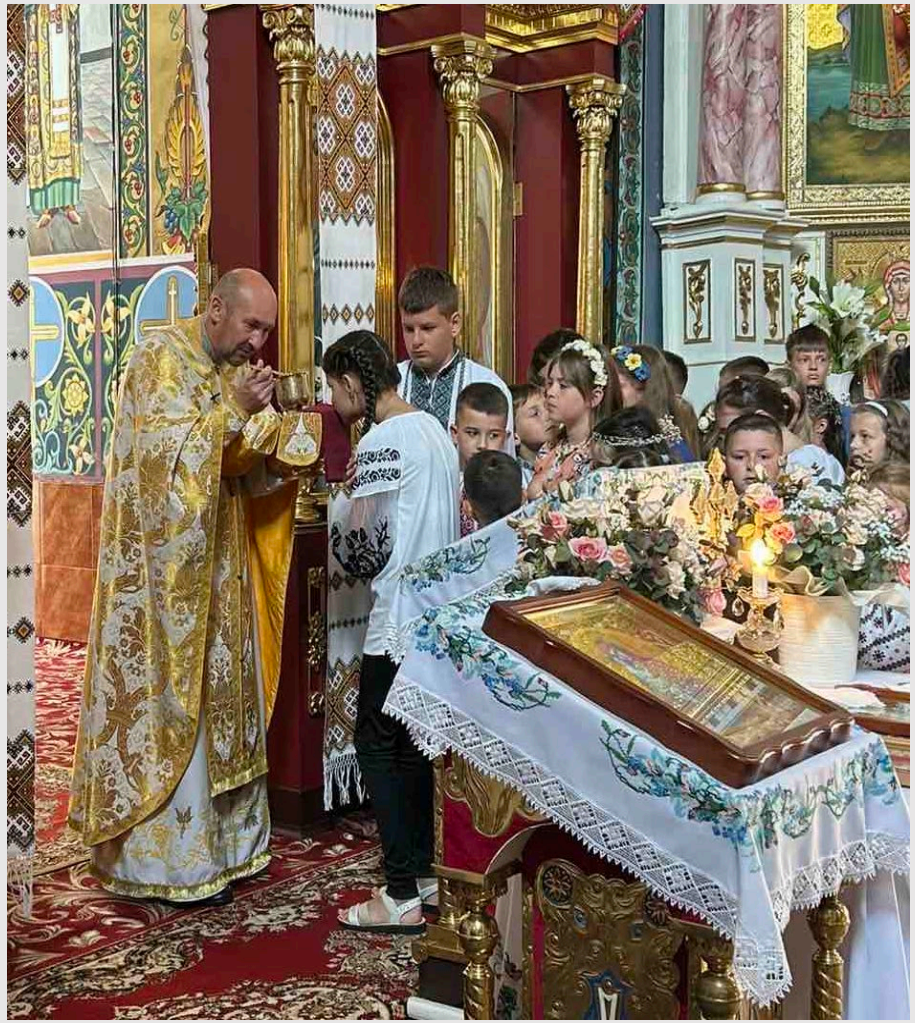

ПЦУ «Святого Володимира Великого»
селище Кути

Праця з молоддю у християнському напрямку

Кутська селищна територіальна громада

УГКЦ «Преображення Господнього»
село Старі Кути

Праця з молоддю у християнському напрямку

Кутська селищна територіальна громада

УГКЦ «Різдва Пресвятої Богородиці»
село Тюдів

Праця з молоддю у християнському напрямку

Кутська селищна територіальна громада

УГКЦ «Пресвятої Тройці»
селище Кути

Праця з молоддю у християнському напрямку

Кутська селищна територіальна громада

ПЦУ «Покрови Пресвятої Богородиці»
село Старі Кути

Праця з молоддю у християнському напрямку

Кутська селищна територіальна громада

ПЦУ «Успіння Пресвятої Богородиці»
село Слобідка

Праця з молоддю у християнському напрямку

Кутська селищна територіальна громада

ПЦУ «ВВЕДЕННЯ В ХРАМ ПРЕСВЯТОЇ БОГОРОДИЦІ»
село Тюдів

Праця з молоддю у християнському напрямку

Кутська селищна територіальна громада

ПЦУ «Архістратига Михаїла»
ПЦУ Каплиця «Святого Косьми і Дем'яна»
село Розтоки

Пеньківська школа
село Старі Кути

Кутська селищна територіальна громада

На горі Спинзова села Розтоки Кутської громади освятили велику каплицю на честь Чуда Архістратига Божого Михаїла в Хонах.

Чин освячення каплиці провели отці Василь Тимчук, Олексій Філюк та Юліан Тимчук.

Божий храм розташований у мальовничій місцині в серці Покутсько - Буковинських Карпат над долиною Черемоша. Ця вершина висотою 965 метрів. Побудова каплиці саме на цьому місці – мрія полеглого Героя російсько – української війни Євгена Михайловича Данищука, колишнього Розтоківського сільського голови

Дякую всім хто долучився до зведення Божої домівки

Праця з молоддю у християнському напрямку

Кутська селищна територіальна громада

ПЦУ «Різдва Івана Хрестителя»
село Малий Рожин

Праця з молоддю у християнському напрямку

Кутська селищна територіальна громада

Костел «Святого Серця Ісуса»
селище Кути

Місцева пожежна охорона

Кутська селищна територіальна громада

Протягом 2023 року було здійснено 26 виїздів

Кути - 4	Великий Рожин – 1
Старі Кути – 10	Розтоки - 2
Тюдів – 4	Косів - 2
Сдобідка – 2	Чорногузи - 1

У закладах освіти Кутської селищної ради проводились одноразові відпрацювання практичних дій (у тому числі евакуації) в умовах виникнення надзвичайних ситуацій

Кутською селищною радою профінансовано КП «Місцева пожежна охорона» на суму 2 073 684 грн (закуплено: бойові та зимові комплекти одягу, взуття, ремонт автомобіля та ін.

Добровільна пожежна дружина «КУТИ»

Кутська селищна територіальна громада

Протягом 2023 року було здійснено
71 виїзд
на території

Кутської громади
Косівської громади
Рожнівської громади
Вижницької громади
Вашковецької громади
Берегометської громади
Усть-Путильської громади

проведення дитячих заходів
з пожежної безпеки
та безпеки життєдіяльності

Добровільна пожежна дружина «КУТИ»

Кутська селищна територіальна громада

проведення дитячих заходів з пожежної безпеки та безпеки життєдіяльності

Добровільна пожежна дружина «КУТИ»

Кутська селищна територіальна громада

керівник Володимир ПАЛІЙЧУК

Обмін досвідом голів громад Франківщини у рамках проєкту «Волонтерство в громадах: виклики та рішення з безпеки в умовах воєнного часу», який реалізовувався МАОМС «Агенція розвитку ОТГ Прикарпаття». Учасники заходу на власному досвіді могли переконатись, як важливо мати в кожній громаді добровольців, які можуть швидко стати на захист населення в надзвичайній ситуації.

Інфраструктура і житлово - комунальне господарство

Кутська селищна територіальна громада

У 2023 році проводилися заходи з енергозбереження

- Малорожинський старостат – 399 585 грн
- Капітальний ремонт аварійного виходу з облаштуванням пожежних сходів – 475 058,63 грн
- Капітальний ремонт нежитлових приміщень (площа Вічевий майдан, 11) – 559 311,36 грн
- Капітальний ремонт парку Шевченка – 598 251,11грн
- Капітальний ремонт каналізаційних мереж та очисних споруд – 277 425,06 грн
- Капітальний ремонт нежитлових приміщень за адресою І. Франка, 20 – 493 729,48 грн

Інфраструктура і житлово - комунальне господарство

Кутська селищна територіальна громада

парк Шевченка
селище Кути

Інфраструктура і житлово - комунальне господарство

Кутська селищна територіальна громада

площа Шевченка, 10

Центр надання адміністративних послуг (Дія Центр)

Інфраструктура і житлово - комунальне господарство

Кутська селищна територіальна громада

БУЛО

СТАЛО

Центр надання адміністративних послуг (Дія Центр)

Інфраструктура і житлово - комунальне господарство

Кутська селищна територіальна громада

парк Шевченка

селище Кути

Інфраструктура і житлово - комунальне господарство

Кутська селищна територіальна громада

парк Шевченка

селище Кути

робота в фото

Інфраструктура і житлово - комунальне господарство

Кутська селищна територіальна громада

парк Шевченка

селище Кути

Інфраструктура і житлово - комунальне господарство

Кутська селищна територіальна громада

площа
Вічевий майдан, 11

Відділ земельних відносин та захисту довкілля

Інфраструктура і житлово - комунальне господарство

Кутська селищна територіальна громада

площа
Вічевий майдан, 11

Відділ земельних відносин та захисту довкілля

Інфраструктура і житлово - комунальне господарство

Кутська селищна територіальна громада

площа
Вічевий майдан, 9

арка входу до селищної ради

Інфраструктура і житлово - комунальне господарство

Кутська селищна територіальна громада

арка входу до селищної ради

Інфраструктура і житлово - комунальне господарство

Кутська селищна територіальна громада

площа

Вічевий майдан, 9

БУЛО

СТАЛО

приміщення селищної ради

Інфраструктура і житлово - комунальне господарство

Кутська селищна територіальна громада

площа

Вічевий майдан, 9

приміщення селищної ради

Інфраструктура і житлово - комунальне господарство

Кутська селищна територіальна громада

БУЛО

площа
Вічевий майдан, 9

СТАЛО

підвальне приміщення селищної ради

Інфраструктура і житлово - комунальне господарство

Кутська селищна територіальна громада

перекриття даху

Кутський ліцей

Інфраструктура і житлово - комунальне господарство

Кутська селищна територіальна громада

перекриття даху

Кутський ліцей

Інфраструктура і житлово - комунальне господарство

Кутська селищна територіальна громада

будинок культури
селище Кути

перекриття даху

Інфраструктура і житлово - комунальне господарство

Кутська селищна територіальна громада

Старокутський старостат

Інфраструктура і житлово - комунальне господарство

Кутська селищна територіальна громада

Старокутський старостат

Інфраструктура і житлово - комунальне господарство

Кутська селищна територіальна громада

Малорожинський старостат

перекриття даху

Інфраструктура і житлово - комунальне господарство

Кутська селищна територіальна громада

БУЛО

СТАЛО

Розтоківський ліцей харчоблок

Інфраструктура і житлово - комунальне господарство

Кутська селищна територіальна громада

с. Тюдів

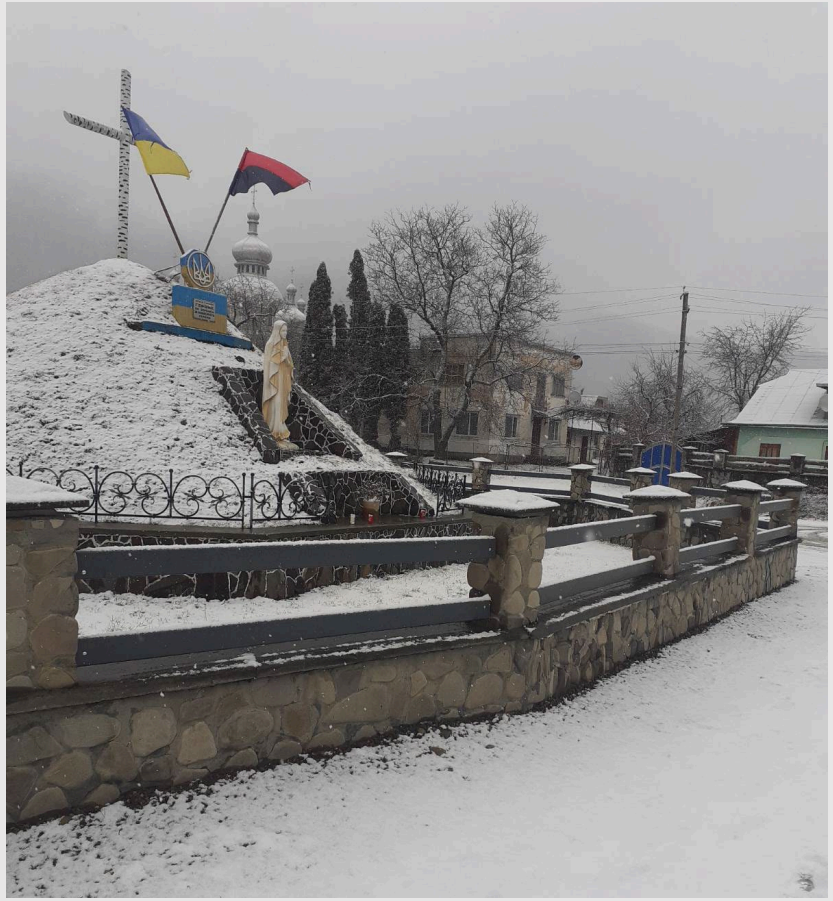

ремонт огорожі пам’ятника «Борцям за волю України»

ремонт підніжжя пам’ятника «Матері»

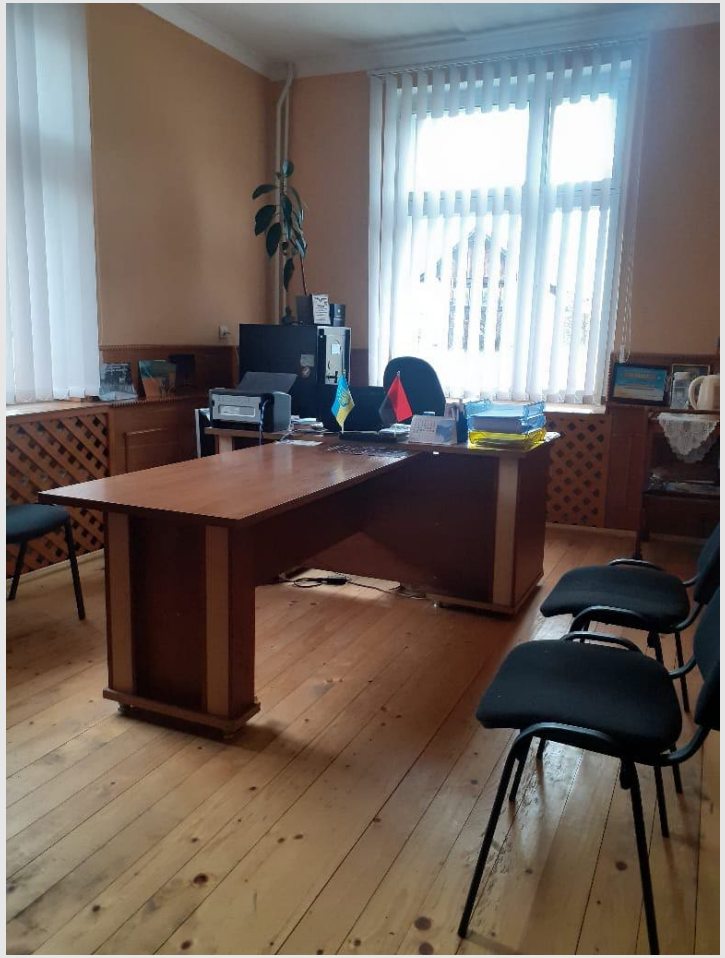

косметичний ремонт старостату

Інфраструктура і житлово - комунальне господарство

Кутська селищна територіальна громада

ПЦУ «Святого Великомученика Дмитрія Солунського» село Великий Рожин

встановлення плитки

За благодійні кошти Вадима ГОРАНА жителя села Великий Рожин придбано автобус та запущено рейс «Косів-Великий Рожин»

Дорожня інфраструктура

Кутська селищна територіальна громада

Проведення поточних ремонтів та експлуатаційного утримання комунальних доріг на суму:

9 млн. 338 тис. грн,

а саме:

- **с-ще Кути – 4 419 тис. грн.** ***(вул. Грушевського, Миру, Тиха, Довга, Коновальця, Дорошенка, Черемшини, Зелена, Драгоманова, Вірменська, Хоткевича, Шевченка, Стефановичів, Боднарська, Шухевича, Сагайдачного, Шевська, Вижницька, Кошикарська (бувша Макаренка), Київська, Галицька, Героїв Майдану, Довбуша, Лугова, Снятинська, Франка, Павлика, Шкільна, Косівська, Тюдівська, Січових Стрільців)***

- **с. Розтоки – 879 тис. грн.** ***(вул. Підпасіки, Закамінь, прис. Рабинець, Влоги, Антони, Губки)***

- **с. Старі Кути – 2 847 тис. грн.** ***(вул. Л. Українки, Франка, Лазориківська, Савчукова, Тюдівська, Шевченка, Довбуша, Банська, Шкільна, Потокова, Стуса, Каменець)***

- **с. Великий Рожин – 792 тис. грн.** ***(прис. Галичі, Лужки, Михасі, Село)***

- **с. Тюдів – 401 тис. грн.** ***(вул. Шкільна, Н. Яремчука, Кобилянська)***

Дорожня інфраструктура

Кутська селищна територіальна громада

РЕЗУЛЬТАТИ РОБОТИ У ФОТО

Дорожня інфраструктура

Кутська селищна територіальна громада

РЕЗУЛЬТАТИ РОБОТИ У ФОТО

Дорожня інфраструктура

Кутська селищна територіальна громада

РЕЗУЛЬТАТИ РОБОТИ У ФОТО

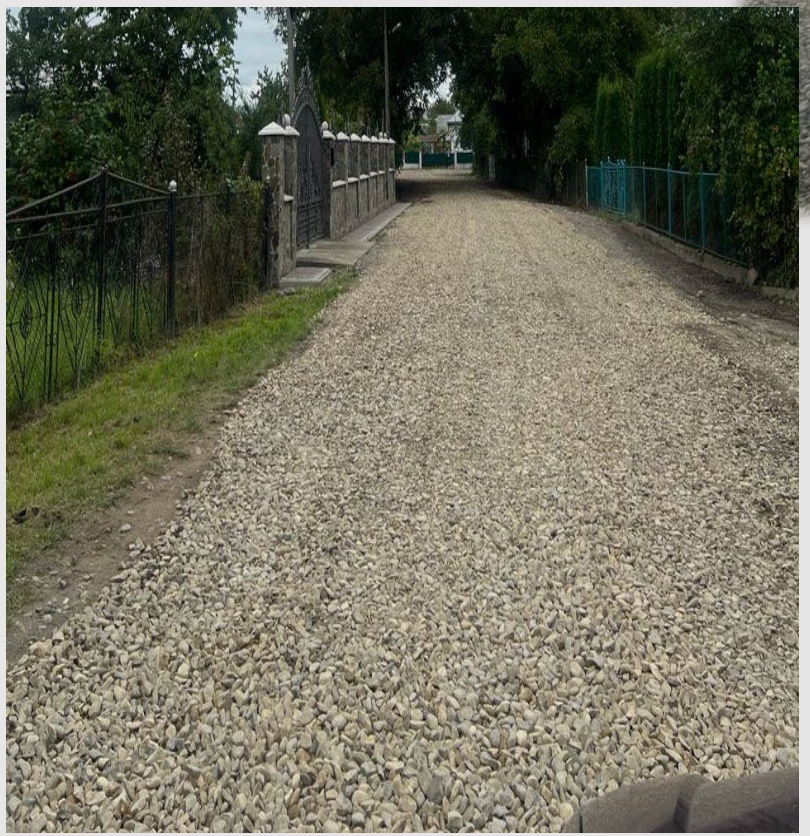

Дорожня інфраструктура

Кутська селищна територіальна громада

РЕЗУЛЬТАТИ РОБОТИ У ФОТО

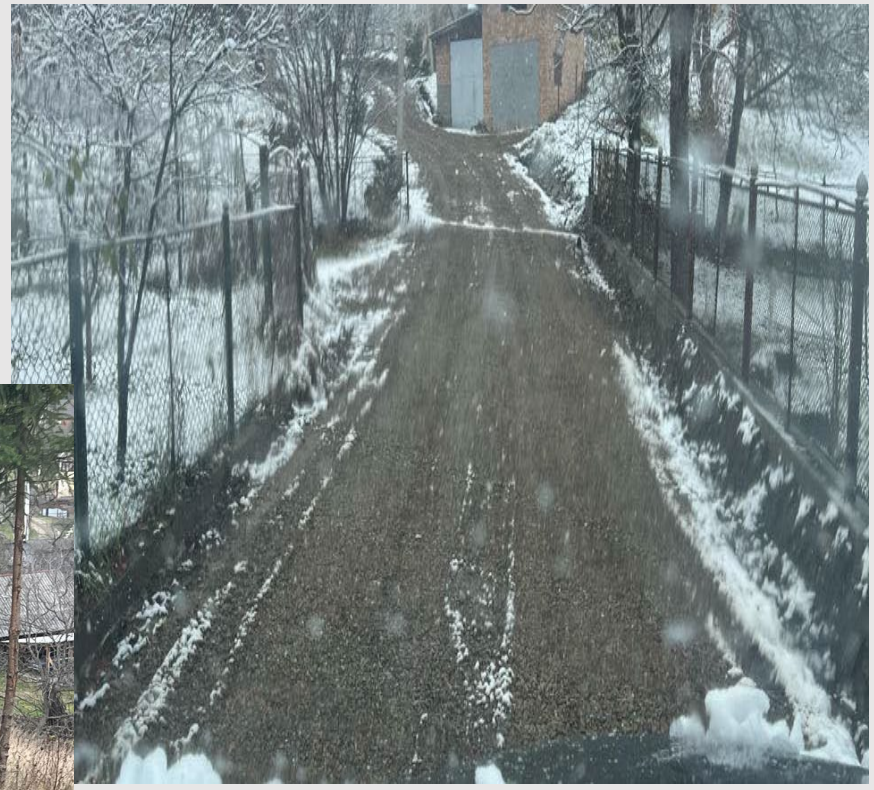

Дорожня інфраструктура

Кутська селищна територіальна громада

РЕЗУЛЬТАТИ РОБОТИ У ФОТО

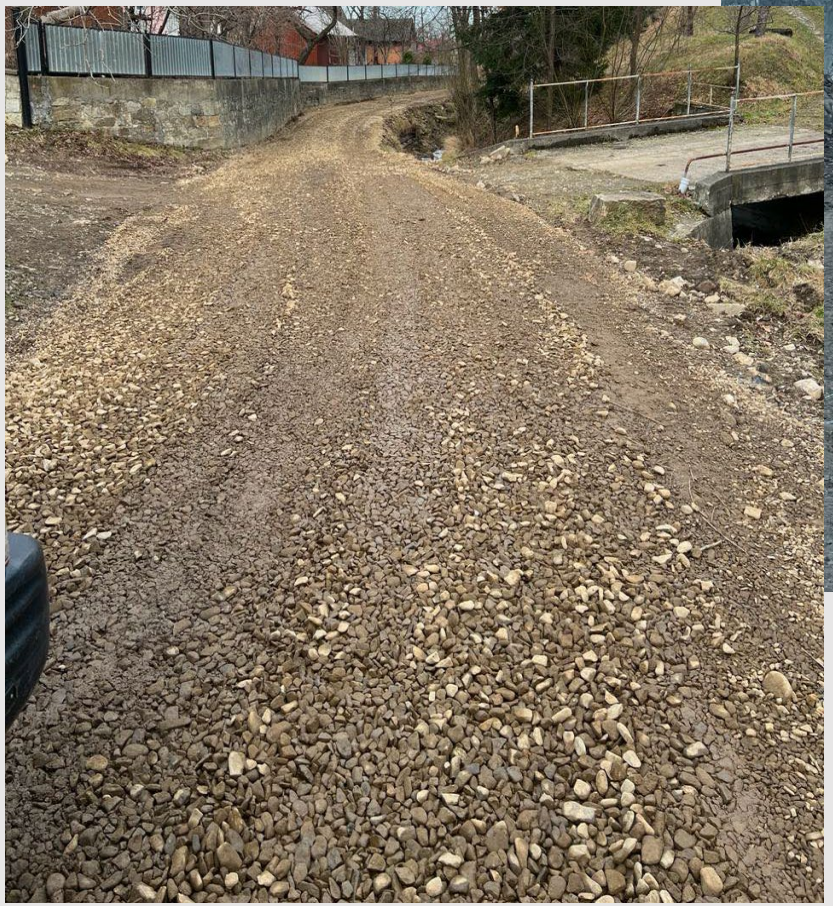

Дорожня інфраструктура

Кутська селищна територіальна громада

РЕЗУЛЬТАТИ РОБОТИ У ФОТО

Дорожня інфраструктура

Кутська селищна територіальна громада

РЕЗУЛЬТАТИ РОБОТИ У ФОТО

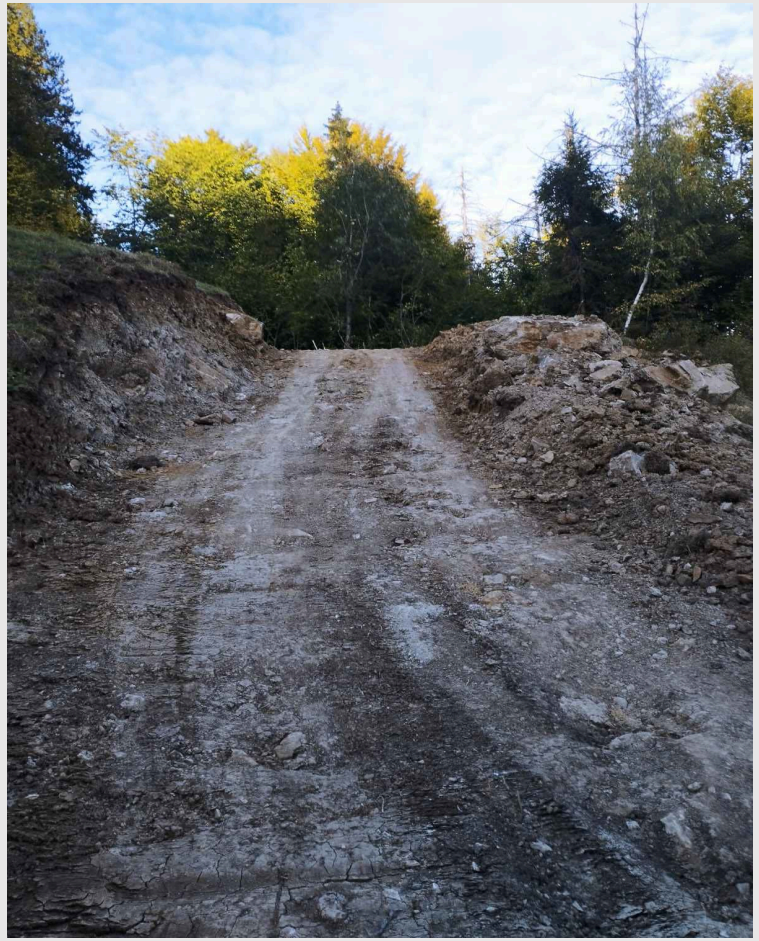

РЕЗУЛЬТАТИ РОБОТИ У ФОТО

с. Розтоки

Кутська селищна територіальна громада

Наслідки стихії, яка відбулася в червні 2023 року ліквідовано силами і засобами Кутської селищної ради. Зокрема, в селі Великий Рожин відновлено дорожнє покриття по вул. Н. Яремчука, прочищено водопропускні труби та водостічні канави.

Наслідки стихії, яка відбулася в червні 2023 року ліквідовано силами і засобами Кутської селищної ради

Кутська селищна територіальна громада

Наслідки стихії, яка відбулася в червні 2023 року ліквідовано силами і засобами Кутської селищної ради

Кутська селищна територіальна громада

Наслідки стихії, яка відбулася в червні 2023 року ліквідовано силами і засобами Кутської селищної ради.

Кутська селищна територіальна громада

Наслідки стихії, яка відбулася в червні 2023 року ліквідовано силами і засобами Кутської селищної ради

Кутська
селищна
територіальна
громада

Кутська
селищна
територіальна
громада

робота
КП «Кутського ККП»
в фото

Кутська селищна територіальна громада

робота КП «Кутського ККП» в фото

РАЗОМ ДО ПЕРЕМОГИ

ЛИСТ ПОДЯКИ

до голови Кутського ОТГ

Висловлюємо Вам щиру подяку
за Вашого земляка,

старшого солдата
ІГНАТЕНКА
МИХАЙЛА ОЛЕКСАНДРОВИЧА,

який чесно і сумлінно виконує свій обовязок із захисту суверенітету і територіальної цілісності України.
Своєю нелегкою службою Михайло Олександрович гідно примножує ратну славу поколінь захисників рідної землі, підтримує високий авторитет Збройних Сил України.
Захищаючи нашу державу від рашистської навали проявив себе відважним воїном, який віддано захищає український народ.
Командуванням військової частини А7147 неодноразово був заохочений за самовіддану службу, сміливість, вміле виконання бойових задач та зразкову військову дисципліну.
Вірю що Ваш земляк і надалі зберігатиме вірність Військовій присязі та докладатиме всіх зусиль для надійного захисту нашої держави.

Командир військової частини А7147
Командувач Сил підтримки Збройних Сил України
полковник Олег ПОБЕРЕЖНЮК

м. Копичинці
2023

КОМАНДУВАЧ
ОПЕРАТИВНОГО
УГРУПОВАННЯ ВІЙСЬК
"ЗАПОРІЖЖЯ"
МАЄ ЧЕСТЬ НАГОРОДИТИ

ПОЧЕСНОЮ ГРАМОТОЮ

Дмитра Павлюка

за віру в перемогу України в боротьбі із загарбниками, надання необхідної допомоги Збройним Силам нашої Держави в цей нелегкий час.
Зичимо Вам міцного здоров'я, процвітання, невичерпних сил, надійних друзів та партнерів у добрих, благодійних справах у часі російсько-української війни 2022-2023

**СЛАВА УКРАЇНІ!
ГЕРОЯМ СЛАВА!**

генерал майор Сергій Літвінов,
командувач оперативного угруповання
військ "Запоріжжя"

05 грудня 2023 р., м. Запоріжжя

Кутська
селищна
територіальна
громада

ЧЕСТЬ 52 ОСБ ВІДВАГА

ЛИСТ ПОДЯКИ

до голови Кутської селищної територіальної громади

Висловлюємо щиру подяку за Вашого земляка,

солдата Бойчука Андрія Юрійовича,

який чесно і сумлінно виконує свій військовий обов'язок із захисту суверенітету і територіальної цілісності України.

Своєю нелегкою службою Андрій Юрійович гідно примножує ратну славу поколінь захисників рідної землі, підтримує високий авторитет Збройних Сил України. Захищаючи нашу державу від рашистської навали проявив себе відважним воїном, який віддано захищає український народ.

Командуванням військової частини А4128 неодноразово був заохочений за самовіддану службу, сміливість, вміле виконання бойових завдань та зразкову військову дисципліну.

Вірю, що солдат Бойчук Андрій Юрійович і надалі зберігатиме вірність Військовій присязі та докладатиме всіх зусиль для надійного захисту нашої держави.

Велике Вам спасибі за земляка !

З повагою,
Командир військової частини А4128
майор Дмитро ВАНСОВИЧ

М.П.

ПРАВИЙ СЕКТОР
ДОБРОВОЛЬЧИЙ УКРАЇНСЬКИЙ КОРПУС

ПОДЯКА

ВІД 1-Ї ОШР ДУК ПС

Висловлюємо вдячність

за сприяння визвольній справі.
Тільки зусиллями всіх найкращих представників українського суспільства ми зможемо звільнити окуповані землі нашої Батьківщини, а також здобути національну Українську Державу.

Командир 1-ї ОШР ДУК ПС

ПРАВИЙ СЕКТОР

ЗІ ЩИТОМ

ПОДЯКА

**ПАВЛЮКУ
ДМИТРУ МИХАЙЛОВИЧУ**

ВІД 108 ОКРЕМОГО
ГІРСЬКО-ШТУРМОВОГО БАТАЛЬЙОНУ

Командир 108 окремого гірсько-штурмового батальйону
Андрій МАЦЬКАЛА

2023

РАЗОМ ДО ПЕРЕМОГИ

Кутська селищна територіальна громада

Подяка

Кутській селищній громаді

Дякуємо, що творили добро разом із Благодійним фондом "Карітас Коломия" у 2023 р.Б.

Надаючи допомогу в цей нелегкий для всіх нас час, Ви даруєте не просто матеріальні цінності, а даєте надію, що разом ми подолаємо будь-які негаразди.

"Хто чинить добро бідному, той Господу позичає, і Він йому відплатить за його добродійство" (Пр 19, 17).

Тільки у спільній праці неможливе стає можливим!

КАРІТАС КОЛОМИЯ
CARITAS KOLOMYIA

О. СЕРГІЙ ТРИФ'ЯК
ДИРЕКТОР БФ "КАРІТАС КОЛОМИЯ"

Українська Греко-Католицька Церква
Коломийська єпархія

ГРАМОТА

За плідну співпрацю в розвиткові
Соціального служіння на благо потребуючим
нагороджується

Голова Кутської територіальної громади
п. Дмитро Павлюк
та працівники селищної ради

Псальмопівець Давид каже: «Служіте Господеві з радістю!
Увійдіть перед Його обличчя веселі!» (Пс. 100,2).
Складаю вам подяку та прошу Милосердного Господа
Ісуса Христа благословити вас та ваші родини, дарувати вам
міцне здоров'я, радість і втіху від рідних та
близьких, повагу і шану від усіх людей.
Нехай Пресвята Богородиця, прославлена у
Коломийській іконі «Це Мати Твоя», опікується
вами та вимолює вам многії і благії літа.

З Архієрейським благословенням

Єпископ Василій Івасюк
Єпарх Коломийський

м. Коломия, 11 листопада 2023 р. Б.

Подяка

КОСІВСЬКА ДЮСШ «ГІРСЬКЕ ОРЛЯТКО»
КОСІВСЬКОЇ МІСЬКОЇ РАДИ

ВИСЛОВЛЮЄ ПОДЯКУ

МАЙСТРУ СПОРТУ УКРАЇНИ

Павлюку Дмитру Михайловичу

ЗА ВАГОМИЙ ВНЕСОК У РОЗВИТОК ГРЕКО-РИМСЬКОЇ БОРОТЬБИ НА КОСІВЩИНІ

Директор Косівської ДЮСШ — Дмитро ГАНУЩАК

м. Косів 13 січня 2023 року

Center for Innovations Development

ВІДЗНАКА

Нагороджується

Кутська

територіальна громада

за лідерство у використанні цифрових рішень
для розвитку економіки громади на основі даних

Голова Центру розвитку інновацій — Катерина ІВАНЧЕНКО

м. Київ
грудень 2023 року

Ніколи не забудемо! Ніколи не пробачимо за наших полеглих Героїв!
Вічна пам’ять… Герої не вмирають…

Кутська селищна територіальна громада

- Будз Микола Юрійович (20.02.1964-24.11.2014), с. Старі Кути
- Рубаняк Роман Васильович (26.12.1985-04.05.2022), с. Слобідка
- Данищук Євген Михайлович (15.07.1985-20.06.2022), с. Розтоки
- Смадич Сергій Леонідович (Рожнівська ТГ, певний час проживав у с. Слобідка Кутської громади)
- Боєчко Ілля Васильович (02.08.1979-15.08.2022), с. Тюдів
- Маротчак Дмитро Васильович (25.03.1996-28.09.2022), с. Старі Кути
- Гарасим’юк Володимир Володимирович (18.02.1976-17.11 2022), с-ще Кути
- Близнюк Віталій Дмитрович (18.07.1976 – 20.11.2022), с. Старі Кути
- Бужора Іван Петрович (31.07.1982 - 11.01.2023), уродженець с-ща Берегомет, житель с-ща Кути
- Калинич Микола Миколайович (25.10.1993-15.02.2023), с. Великий Рожин
- Руденко Євгеній Романович (18.04.1992 – 20.03.2023), уродженець міста Київ, житель села Старі Кути
- Лазорик Дмитро Петрович (12.09.1971 – 12.04.2023), с. Старі Кути
- Швіц Богдан Миколайович (20.02.1983–12.05.2023), уродженець села Кобаки, житель села Старі Кути
- Бородайлюк Микола Іванович (01.11.1979 – 04.07.2023), с. Старі Кути
- Дивоняк Степан Степанович (02.04.1980 – 17.07.2023), с. Слобідка
- Савенко Михайло Олегович (21.11.1992 – 17.07.2023), с-ще Кути
- Петрук Володимир Юрійович (28.07.1990 – 22.07.2023), с. Старі Кути
- Слюсарчук Валентин Федорович (15.02.2003 – 18.08.2023), с. Тюдів
- Козарук Андрій Петрович (21.08.1995 – 31.08.2023), житель села Старі Кути, уродженець Коломийщини
- Григоряк Петро Ілліч (21.08.1985 – 02.11.2023), житель с. Старі Кути, уродженець Буковини
- Угринюк Михайло Петрович «МИТНИК» (12.05.1967 – 23.11.2023), с-ще Кути
- Гавриляк Василь Іванович (10.01.2003 – 11.12.2023), с. Розтоки
- Глібчук Михайло Михайлович (25.10.1972 – 11.12.2023), с-ще Кути
- Хміль Юрій Петрович (05.05.1981 – 09.01.2024), с. Старі Кути
- Лазорик Михайло Дмитрович (02.05.1981 – 25.01.2024), с. Старі Кути

Кутська селищна територіальна громада

Команда Кутської селищної ради, яка працює для громади

Підсумовуючи роботу за рік, варто зазначити, що основним пріоритетом діяльності Кутської селищної ради в цей нелегкий воєнний час було забезпечення нормальної життєдіяльності громади в умовах війни, а також надання допомоги та підтримка нашим захисникам. Маємо розуміти, що в такий важкий період мусимо з чимось змиритися, чимось пожертвувати, аби перемогти ворога і відстояти незалежність України. Повинні бути згуртованими у роботі та виваженими у прийнятті рішень, бо в єдності - наша сила.

Дякую усім жителям громади за активну громадську позицію, вірність інтересам громади та України. Вдячний кожному, хто допомагав практичними справами, своїм досвідом та конструктивними порадами.
Дякую депутатам селищної ради, членам виконкому та команді селищної ради за працю.
Всі ми дякуємо Збройним силам України за захист рідної землі та можливість жити, працювати і розвивати громаду.

Слава Україні! Героям Слава!